

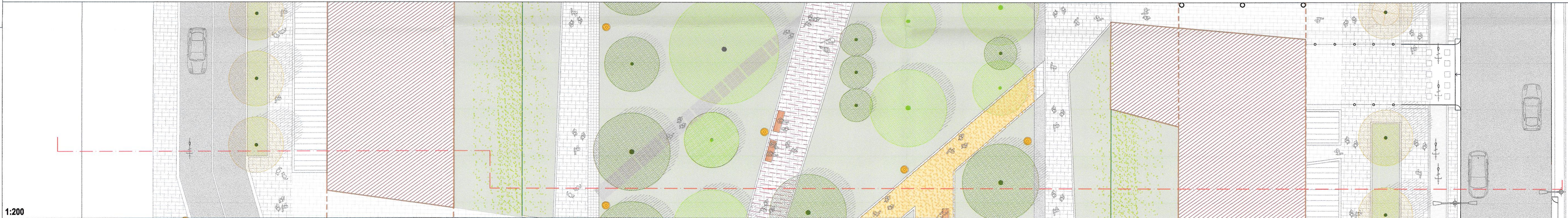

1:200

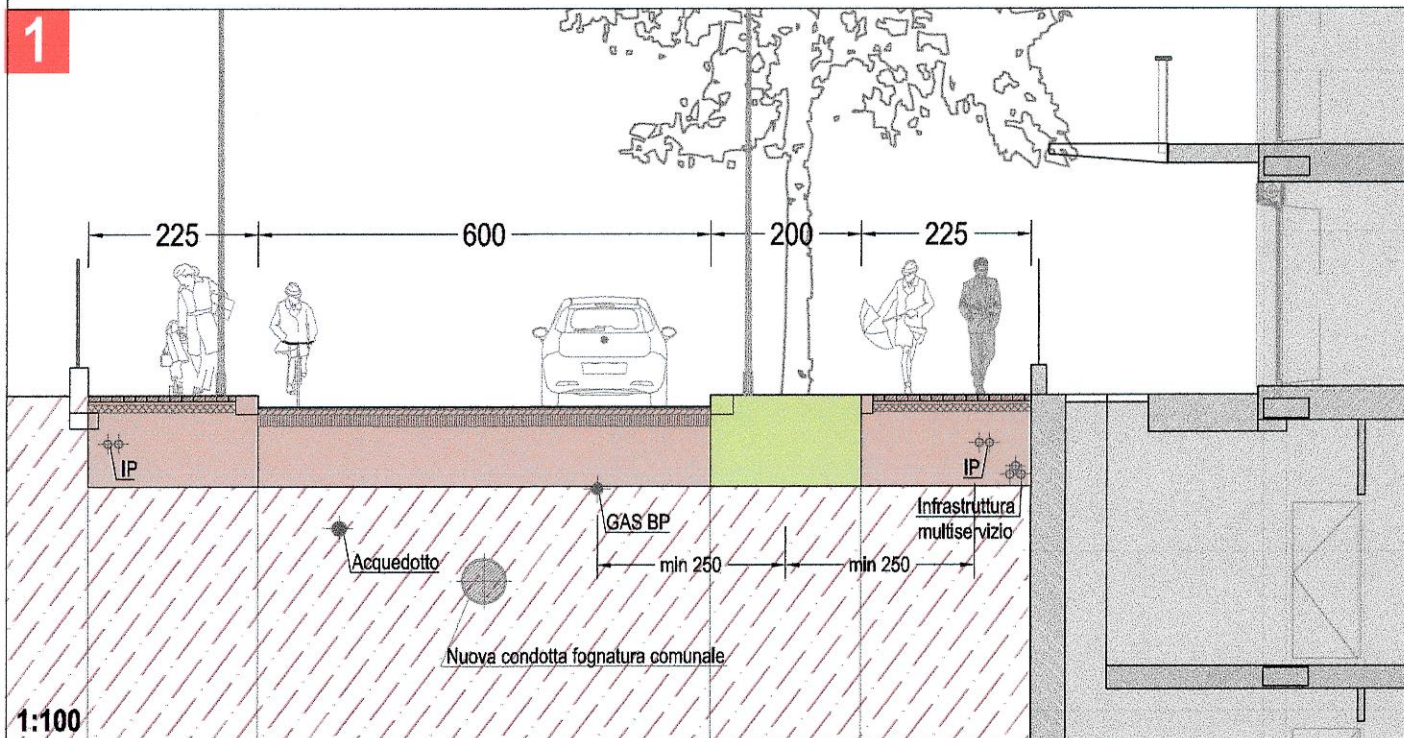

1:200



1:100

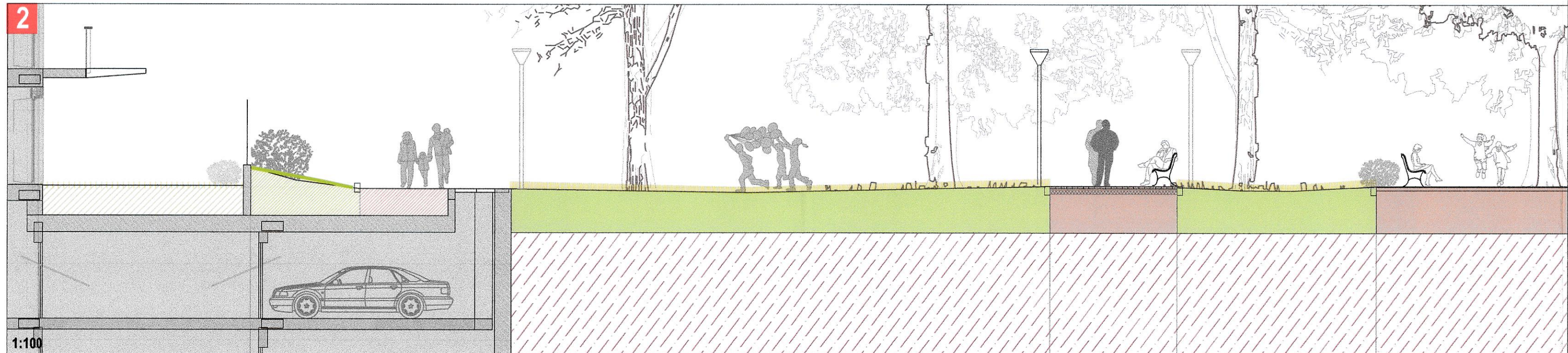

1:100

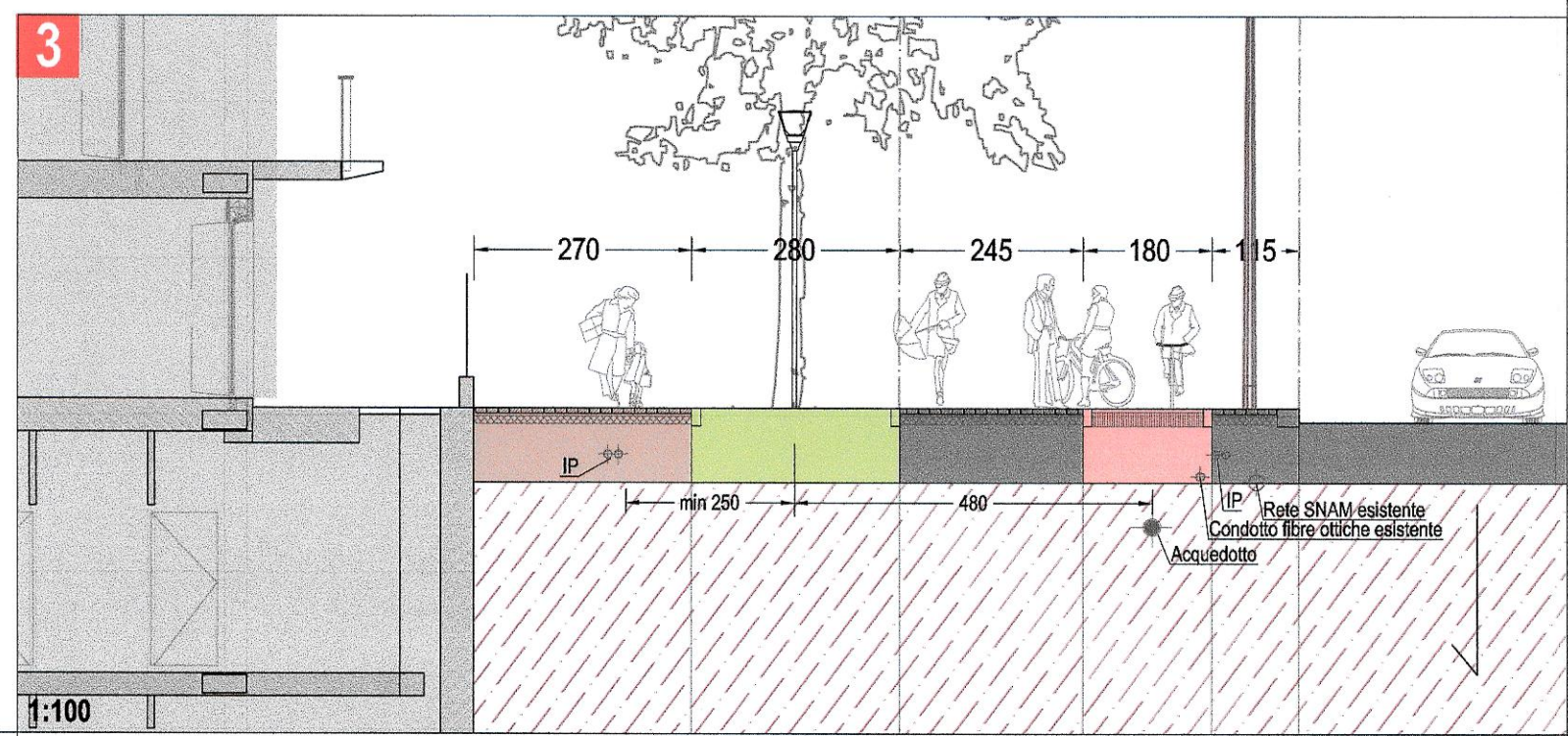

1:100

Comune di Milano PIANO ATTUATIVO

Proprietà
SANT'ILARIO SOC. COOP. ED
Via Arona 10 - 20159 MILANO
tel. 02 69008161 - fax 02 36533796

ARONED 2001 SRL
Piazza Della Repubblica 11/A - 20121 MILANO
tel. 02 36707029 - fax 02 26412536

Progettazione Architettonica e Urbana
Caputo Partnership srl
Prof. Arch. Paolo Caputo
Via Etrusca 18 - 20154 Milano - tel. 02 33141550 - fax 02 3347067
e-mail: info@caputopartnership.it - www.caputopartnership.it

Progettazione Strutture e Impianti
GDS 98 engineering
Ing. Sergio Cioccarelli
Piazzale Bertacchi 55 - 23100 Sondrio - tel. 0342218093 - fax 0342053439
e-mail: sergio@gds98.it

Progettazione Parametrica
Arch. Giovanna Longhi
con arch. Agnese Maffioli
Via Pirella 15 - 20129 Milano - tel. 02 33627273
e-mail: giovannalonghi@benevoluti.it

Ambiente
Landscape srl
Ing. Filippo Bernini
Via A. Manzoni 12 - 20090 Monza - tel. 0390900237 - fax 0392314017
e-mail: filippo.bernini@landscape.it

Analisi del Traffico e Viabilità
TRM ENGINEERING
Ing. Michele Rossi
Via della Biranza 30 - 20090 Monza - tel. 0390900237 - fax 0392314017
e-mail: info@trmengineering.it

Responsabile RUP
Arch. Alessandro Vadelka
Via Francesco Arca, 10 - 20159 MILANO
tel. 02 69008161 - fax 02 36533796

Ambito
RIQUALIFICAZIONE AREA EX "DE NORA"
VIA CRESPI 25
VIA DEI CANZI 1, 13, 17,
VIA S.FAUSTINO 65
LAMBRATE_MILANO

AREA PIANIFICAZIONE URBANISTICA
ATTUATIVA E STRATEGICA
ALLEGATA ALLA PROPOSTA DI DELIBERAZIONE
N. 2845 DEL 28.11.16
COMPOSTO DA PAG. 2

IL DIRETTORE DI AREA
Arch. Mario Porta

Oggetto
**OPERE DI URBANIZZAZIONE SECONDARIA
SEZIONE TIPO EST-OVEST**

| | | | | | | | |
|--------------------------------|------------|-------------------------|------------|---------------------|--|------------------------|--|
| File 4.1.2_progetto_sez.dwg | | Scala 1:200 1:100 | | Data maggio 2014 | | Numero Tavola 4.1.2 | |
| rev. | data | elaborato | verificato | approvato | esperto rivelare | | |
| 01 | 12.12.2014 | | | | Violazioni Perimetrali: Conoscenza Perimetro | | |
| 02 | 26.03.2015 | | | | Integrazione Conoscenza Perimetro | | |
| 03 | 07.07.2015 | | | | Integrazione Interservizi Mobilità | | |
| 04 | 18.10.2015 | | | | Proposta Definitiva Piano Attuale | | |
| 05 | 15.03.2016 | | | | Integrazione Proposta Definitiva Piano Attuale | | |
| 06 | 15.07.2016 | | | | Integrazione Proposta Definitiva Piano Attuale | | |
| 07 | 28.10.2016 | | | | Integrazione Proposta Definitiva Piano Attuale, Adozione | | |

L'UTILIZZAZIONE E LA RIPRODUZIONE DEL PRESENTE DOCUMENTO SONO RISERVATE A NORMA DI LEGGE