PGT

Piano di Governo del Territorio

ASSESSORATO ALL'URBANISTICA, EDILIZIA PRIVATA
Area Territorio
Direzione Centrale Sviluppo del Territorio
Settore Pianificazione Urbanistica Generale
Servizio Pianificazione Generale

Elaborato modificato a seguito dell'approvazione delle controdeduzioni alle osservazioni, dei pareri degli enti e dell'accoglimento delle proposte di modifica presentate dal C.C.

ALLEGATO N.: **All.04/2**

CODICE ARCHIVIO: 3000/010/PGT/05/12

STESURA ORIGINALE: **Dicembre 2009**

DATA: **Ottobre 2012**

Documento di Piano

Il progetto strategico

Sindaco	Assessore	Segretario Generale	Direttore Generale
Giuliano Pisapia	Ada Lucia De Cesaris	Ileana Musicò	Davide Corritore
Direttore Area Territorio	Direttore Centrale	Direttore di Settore	Responsabile del Servizio
Paolo Simonetti	Giuseppina Sordi	Simona Collarini	Marino Bottini

Quadrante: 2_Nord Est — Scala: 1:10.000

Adozione: Delibera n. 25 Seduta Consiliare del 13-07-2010 terminata il 14-07-2010

Approvazione: Delibera n. 16 Seduta Consiliare del 22-05-2012

Pubblicazione:

UFFICIO DI PIANO: Servizio Pianificazione Generale / Gianluca Palmarin, Chiara Paoletto, Giulia Elisabetta Rosso, Romano Bottacchiari, Riccardo Milano, Fabiana Natalini, Giuseppe Braga, Marianna Sofano (segreteria), Antonella Carminati (PUGSS). AMAT: Paolo Riganti / Responsabile Area Territorio, Pietro Dargioni, Brigida Arienti, Saverio Cutrupi, Pietro Guermandi, Marco Pialorsi, Matteo Rovera, Dario Stabarini, Matteo Spinatonda, Luana Testa. SERVIZIO DI SUPPORTO GIURIDICO AMMINISTRATIVO E TECNICO: Maurizio Fabbrica / Responsabile Servizio, Fabiola Frontini, Giovanna Villa. SERVIZIO GESTIONE PIANIFICAZIONE GENERALE: Fabio Visintin / Responsabile Servizio, Cristina Fumero, Cristina Silvestre. SEGRETERIA DIREZIONE SETTORE PIANIFICAZIONE URBANISTICA GENERALE: Giuseppina Sammatrice, Lorella Pola, Maria Puglia. DIRIGENTI DC SVILUPPO DEL TERRITORIO: Walter Bertolazzi, Pino Bellinetti, Marina Lampugnani, Marco Porta, Giancarlo Tancredi, Paola Viganò, Franco Zinna. SEGRETERIA GENERALE: Mariangela Zaccaria, Carlo Lopedote, Luciano Casoni, Maria Teresa D'Angelo. AVVOCATURA COMUNALE: Maria Rita Surano, Antonello Mandarano. CENTRO STUDI PIM: Franco Sacchi / Direttore, Dario Corsi, Pietro Lembi, Piero Nobile, Paola Pozzi. CONSULTA TECNICO SCIENTIFICA: Andrea Arcidiacono, Maria Berrini, Matteo Bolocan Goldstein, Giovanni Dapri, Paolo Caluzzi, Antonio Longo, Stefano Pareglio, Laura Pogliani, Pier Giorgio Vitillo. COMPONENTE GEOLOGICA, IDROGEOLOGICA E SISMICA (Consulenza): Politecnico di Milano Dipartimento di Ingegneria Idraulica, Ambientale, Infrastrutture Viarie, Rilevamento (DIIAR) / Laura Sceti, Vincenzo Francani, Luca Alberti, Gabriele Bardazza, Luca Cardellicchio. SETTORE PIANIFICAZIONE URBANISTICA GENERALE (Contributi): Fiorella La Sala, Luigi Morleo, Giuseppe Pedaelli. DIREZIONE CENTRALE SVILUPPO DEL TERRITORIO (Contributi altri Settori): Gabriella Barberio, Michela Brambati, Grazia Brusamolino, Elena Campo, Gabriella Castelli, Giovanni Guerra, Cristina Guizzetti, Luca La Rosa, Rosa Rendina, Giuseppe Motta, Maurizio Boldarin, Roberto Tagliabue, Pietro De Nicolo, Massimo Valente, Sebastiano Magliulo, Ernesto Matchecchia, Carlo Opizzi, Domenico Ruffa, Antonietta Russo. AMAT (Altre collaborazioni): Patricio Enriquez, Carmen Salvaggio.

Ambiti di Trasformazione Urbana (ATU)

- Perimetri ATU
- Verde e spazi pubblici
- Verde pensile
- Collegamenti verdi
- Collegamenti pedonali coperti
- Mobilità ciclo-pedonale

Ambiti di Trasformazione Periurbana (ATP)

- Perimetri ATP
- ATP

Grandi progetti di interesse pubblico

Temi di progetto

01_La Passeggiata Urbana dei Bastioni
02_Il Ring dei Viali delle Regioni
03_Il Parco delle Cascine
04_Parco Ovest dell'Intrattenimento
05_Il Parco dello Sport del Lambro e il PLIS della Media Valle del Lambro
06_La Cintura Verde (c.d. Filo Rosso) e i Raggi Ciclabili
07_L'Arco Verde dei Giardini Lombardi
08_La Circle Line
09_Le Porte Verdi del Lambro in Città
10_Le Rotonde per l'Arte
11_La Greenway a Sud, la Ferrovia fra S. Cristoforo e Rogoredo
12_La Ronda, una Strada Parco tra le Porte del Parco Sud
13_Il Fiume di Milano
14_Il Boulevard Monumentale del Sempione e il Boulevard Commerciale Buenos Aires-Padova

- Fiume Lambro e Navigli storici
- Progetto di riapertura dei Navigli e Via d'Acqua Expo 2015
- Percorso fruibile Via d'Acqua Expo 2015

Ambiti di rinnovamento urbano

- Ambiti di rinnovamento urbano

Accessibilità e trasporto pubblico

Rete ferroviaria (In esercizio / In programmazione / In progetto)
- Stazioni ferroviarie
- Rete ferroviaria

Rete linee di forza (In progetto)
- Stazioni linee di forza
- Rete linee di forza

Rete metropolitana (In esercizio / In programmazione / In progetto)
- Stazioni MM
- Rete MM

Rete metrotranvie (In esercizio / In programmazione / In progetto)
- Rete metrotranvie

Trasporto individuale (In esercizio / In programmazione / In progetto)
- Autostrada
- Strada urbana di scorrimento
- Strada interquartiere
- Strada urbana di quartiere
- Strada locale interzonale

Rete ciclabile (In esercizio / In progetto)
- Rete ciclabile comunale
- Pista ciclabile provinciale Opera-Rogoredo
- 'Greenway' regionale Adda-Ticino

Aree sottoposte alla normativa dei Parchi Regionali

- Parco Nord Milano
- Perimetro del Parco Agricolo Sud Milano
- Territori agricoli di cintura metropolitana (Art. 25, NTA PTC)
  Territori di collegamento tra città e campagna - fruizione (Art. 27, NTA PTC)

Altri elementi

- Progetti viabilistici
- Verde urbano esistente

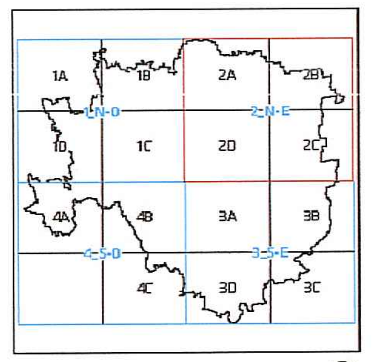

0 125 250 500 750 1000 m.

scala 1: 10.000

ESTRATTO PGT: DDP - ALL.04/2 - IL PROGETTO STARTEGICO - scala 1:10.000

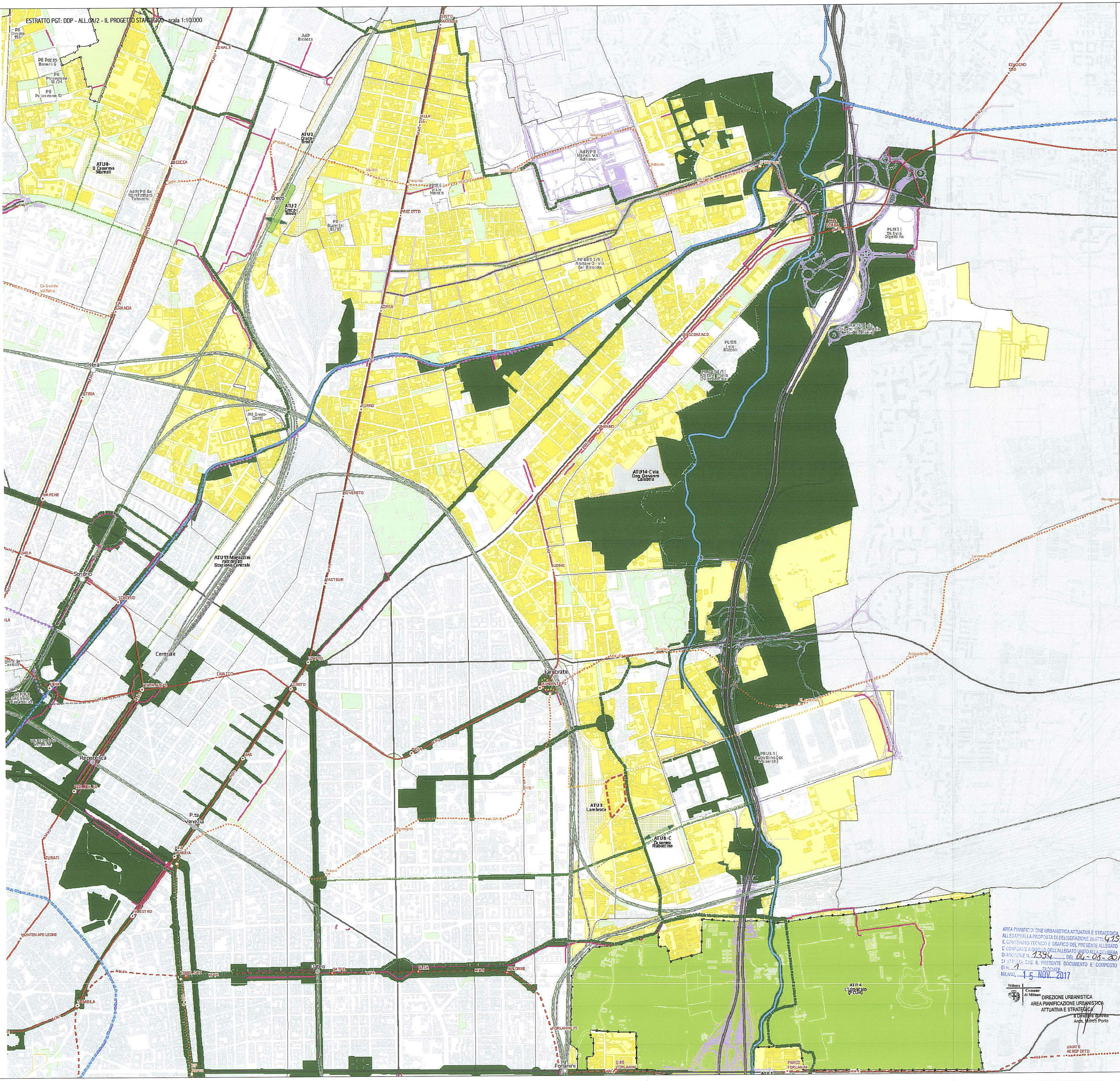

PERIMETRO PIANO ATTUATIVO

Comune di Milano
PIANO ATTUATIVO

Proprietà

SANT' ILARIO SOC. COOP. ED
Via Arese, 10 - 20159 MILANO
tel. 02 69008161 - fax 02 36533796

SANT'ILARIO Società Cooperativa Edilizia Via Arese, 10 - 20159 MILANO

ARONED 2001 SRL
Piazza Della Repubblica 11/A - 20121 MILANO
tel. 02 36707329 - fax 02 26412536

ARONED 2001 SRL Amministratore Unico

Progettazione Architettonica e Urbana
Caputo Partnership srl
Prof. Arch. Paolo Caputo
Viale Elvezia 18 - 20154 Milano - tel. 023314560 - fax 02347067
e.mail: info@caputopartnership.it - www: caputopartnership.it

ORDINE DEGLI ARCHITETTI, PIANIFICATORI, PAESAGGISTI E CONSERVATORI DELLA PROVINCIA DI MILANO — PAOLO CAPUTO architetto 2364

Progettazione Stutture e Impianti
GDS 98 engineering
Ing. Sergio Cioccarelli
Piazzale Bertacchi 55 - 23100 Sondrio - tel. 0342218093 - fax. 0342053439
e.mail: sergio@gds98.it

Progettazione Paesaggistica
Arch. Giovanna Longhi
con arch. Agnese Maffioli
Via Plinio 15 - 20129 Milano - tel. 3358273773
e.mail: giovannalonghi@fastwebnet.it

Ambiente
Landshape srl
Ing. Filippo Bernini
Via A. Manzoni 12 - 20900 Monza - tel. 0393900237 - fax 0392314017
e.mail: filippo.bernini@landshape.it

Analisi del Traffico e Viabilità
TRM ENGINEERING
Ing. Michele Rossi
Via della Brianza 30 - 20900 Monza - tel. 0393900237 - fax 0392314017
e.mail: info@trmengineering.it

Responsabile RUP
Arch. Alessandro Vadelka
Via Francesco Arese, 10 - 20159 MILANO
tel. 02 69008161 - fax 02 36533796

Ambito

RIQUALIFICAZIONE AREA EX "DE NORA"
VIA CRESPI 25
VIA DEI CANZI 1, 13, 17,
VIA S.FAUSTINO 65
LAMBRATE_MILANO

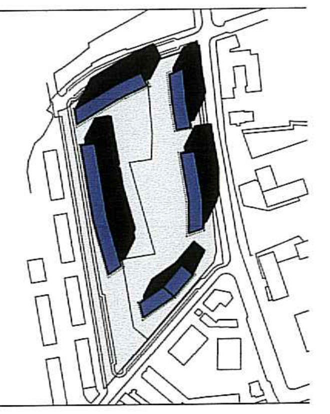

COMUNE DI MILANO
DIREZIONE URBANISTIC
PG 521662/2017
Del 16/11/2017 11:34:18
SANT'ILARIO-ARONED 2
(S) PROT. AREA PIANIFICA
16/11/2017

AREA PIANIFICAZIONE URBANISTICA ATTUATIVA E STRATEGICA
ALLEGATO ALLA PROPOSTA DI DELIBERAZIONE IN ATTI 4155/17
IL CONTENUTO TECNICO E GRAFICO DEL PRESENTE ALLEGATO
E' CONFORME A QUELLO DELL'ALLEGATO UNITO ALLA DELIBERA
DI ADOZIONE N. 1394 DEL 06-08-2017
SI ATTESTA CHE IL PRESENTE DOCUMENTO E' COMPOSTO
DI N. 1 FACCIATE
MILANO, 15 NOV. 2017

Comune di Milano
DIREZIONE URBANISTICA
AREA PIANIFICAZIONE URBANISTICA ATTUATIVA E STRATEGICA
Il Direttore di Area
Arch. Marco Porta

Oggetto

INQUADRAMENTO TERRITORIALE
ESTRATTI PGT - PROGETTO STRATEGICO

File
...

Scala	Data	Numero Tavola
1:10.000	maggio 2014	1.1.2

rev	data	redatto	verificato	approvato	oggetto revisione
01	12.12.2014				Variante Planivolumetrica Commissione Paesaggio
02	25.03.2015				Integrazione Commissione Paesaggio
03	07.07.2015				Comitato Intersettoriale Mobilità
04	20.10.2015				Proposta Definitiva Piano Attuativo
05	15.03.2016				Integrazione Proposta Definitiva Piano Attuativo
06	15.07.2016				Integrazione Proposta Definitiva Piano Attuativo
07	28.10.2016				Integrazione Proposta Definitiva Piano Attuativo. Adozione

L'UTILIZZAZIONE E LA RIPRODUZIONE DEL PRESENTE DOCUMENTO SONO RISERVATE A NORMA DI LEGGE