

S01-SERVIZI PUBBLICI O DI INTERESSE PUBBLICO

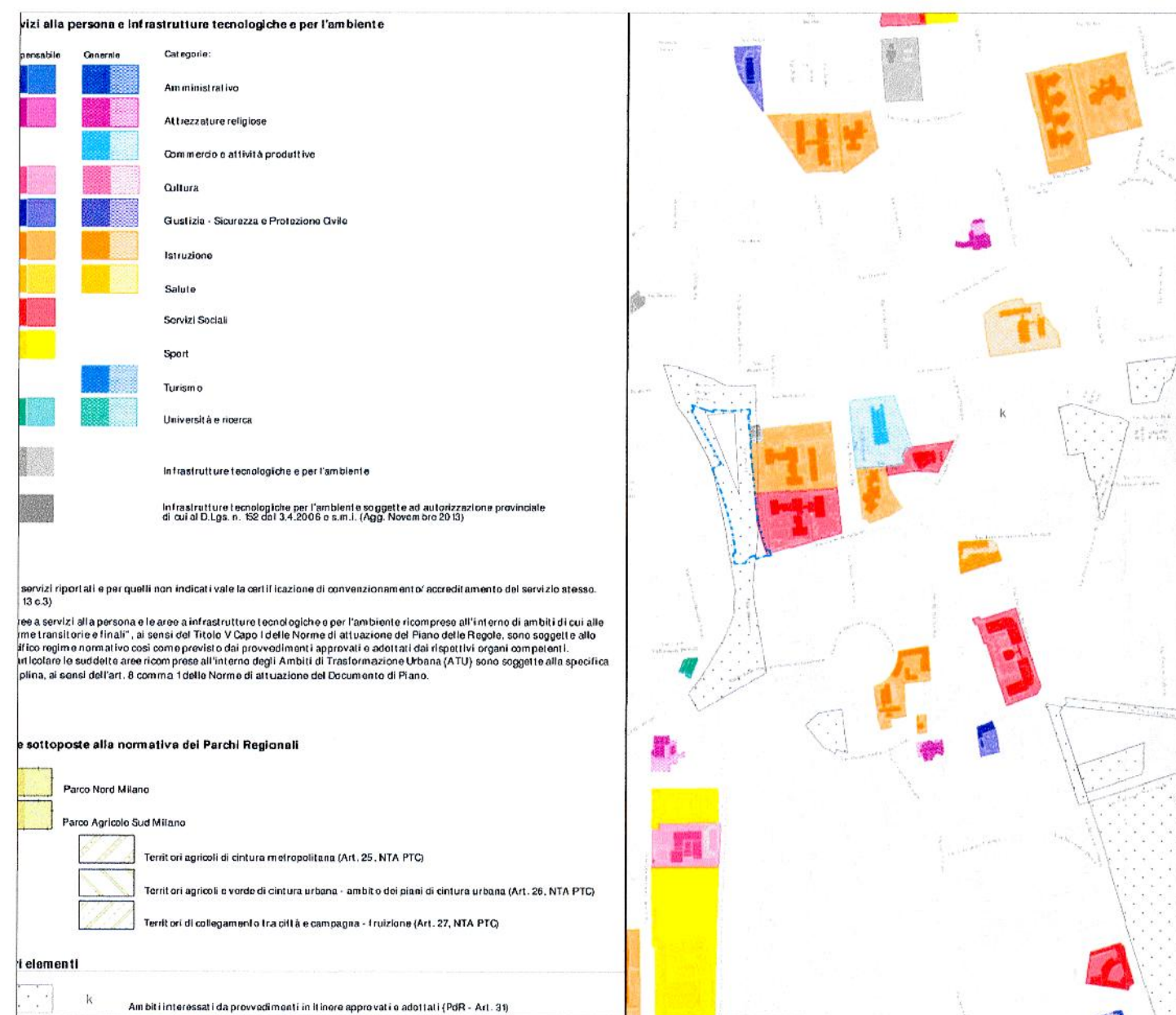

S02 - SISTEMA DEL VERDE

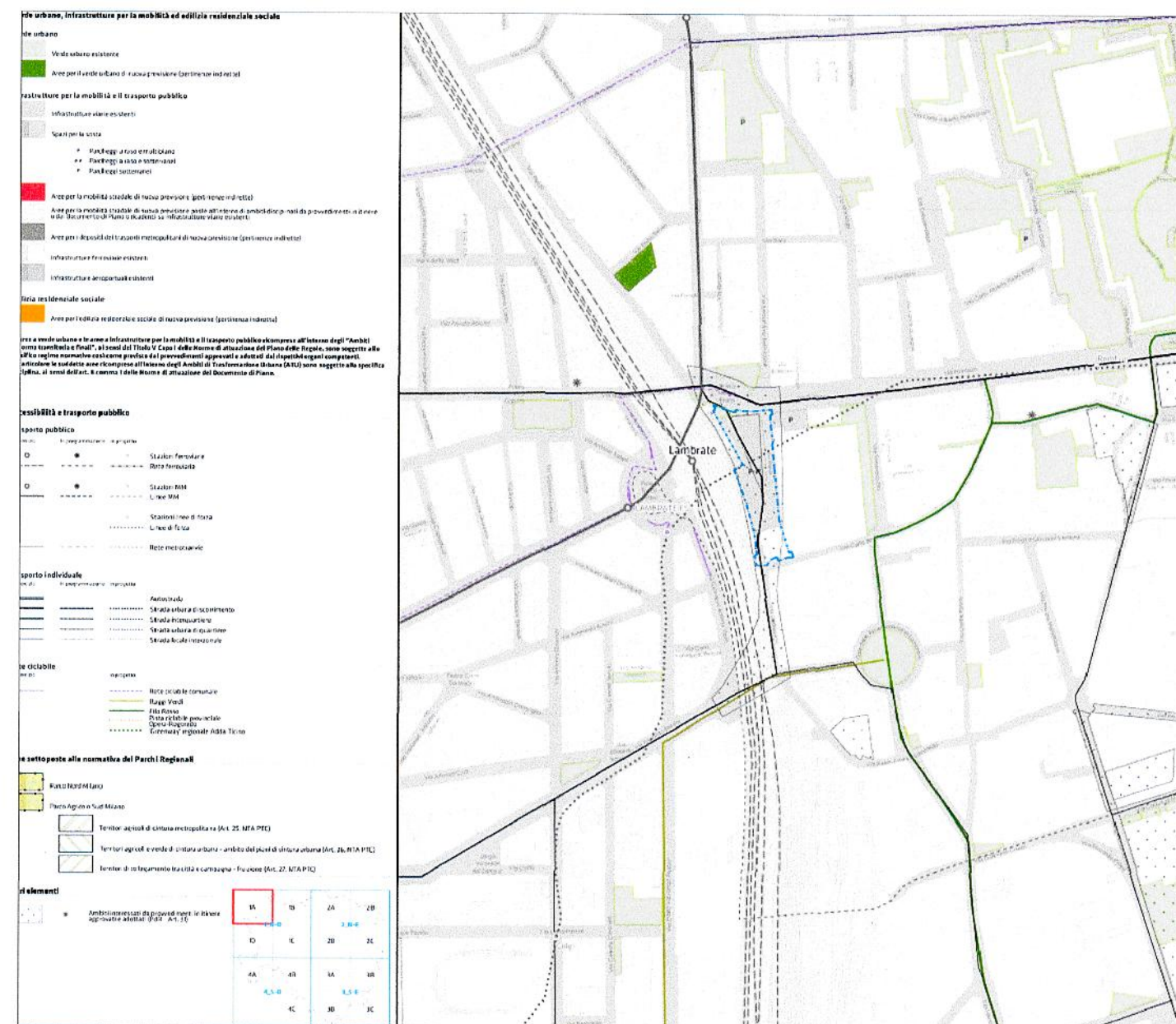

S03 - ACCESSIBILITA' ALLE RETI DI TRASPORTO

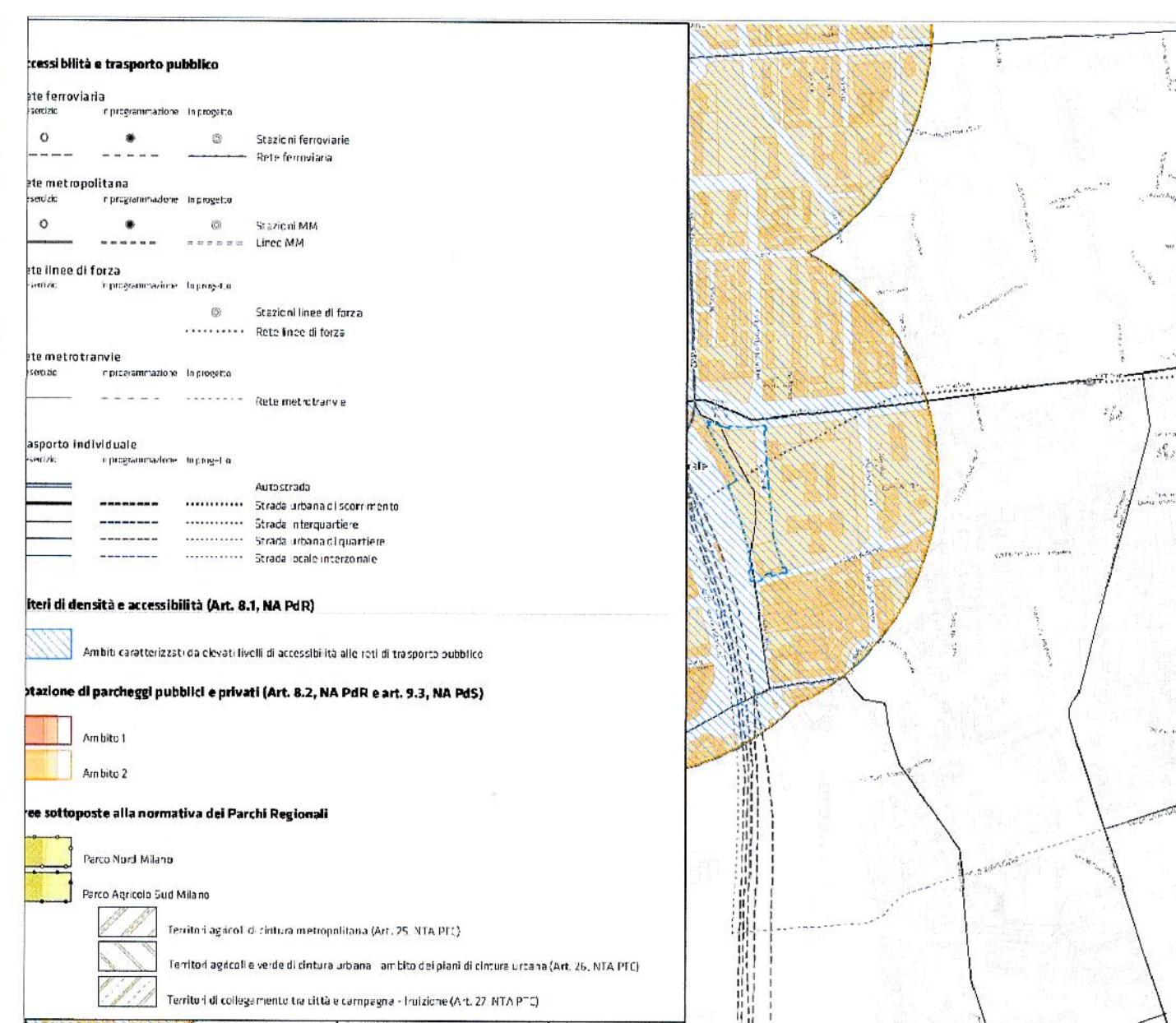

LEGENDA

Ambito Titano

D02 - CARTA DI SENSIBILITA' DEL PAESAGGIO

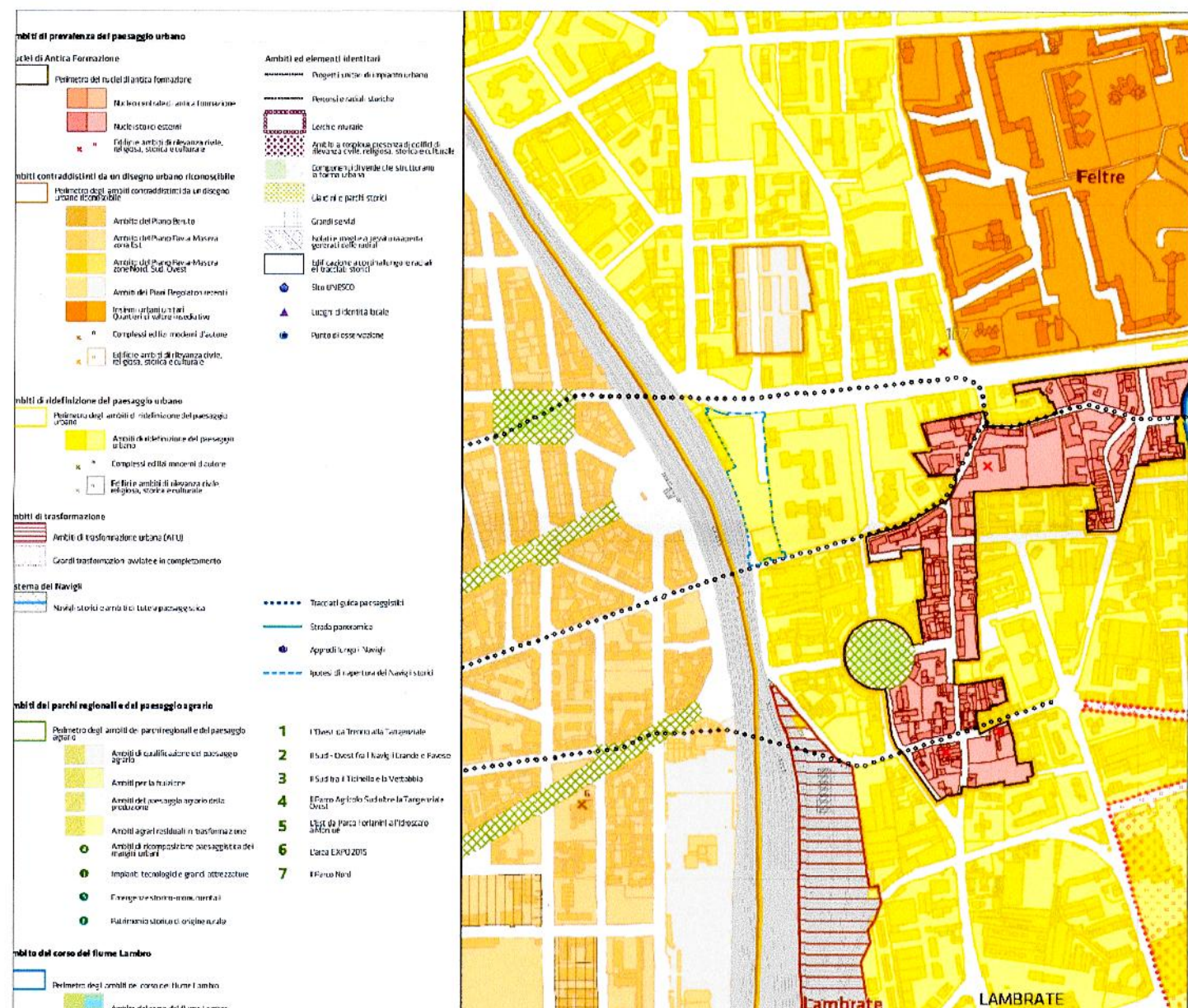

D01 - AMBITI DI TRASFORMAZIONE URBANA

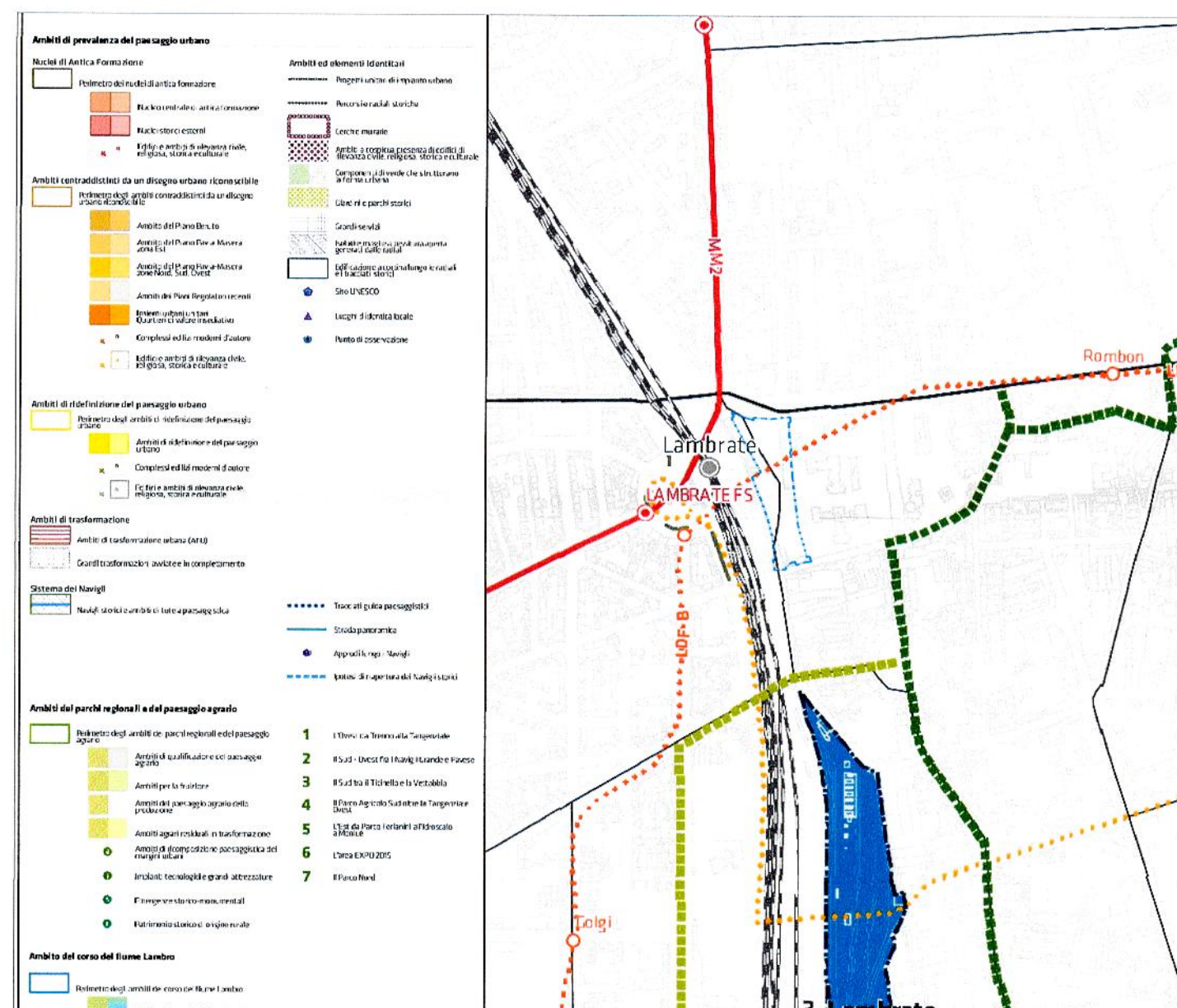

D0P - ALLEGATO 4

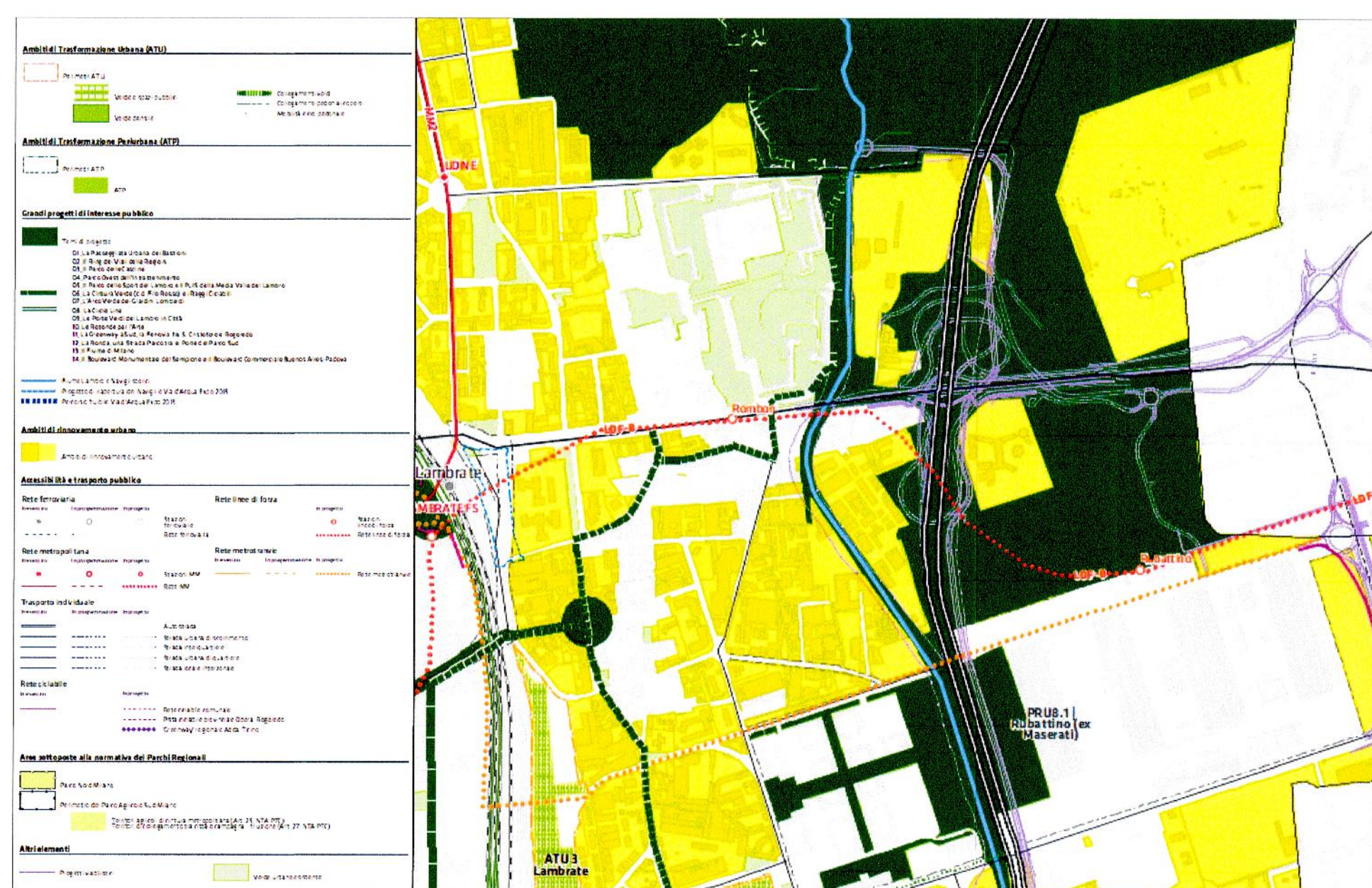

Area sita in:  
Comune di MILANO  
Rubattino 84

Comune di Milano  
DIR. URBANISTICA  
CERRI MARCO  
PG 14/03/2019  
del 31/10/2018 14:51:36  
A. A. PIANIF. URB. ATT. STRAT.  
UFF.

COMMITTENTE:

DEA CAPITAL  
REAL ESTATE SGR

FondoClubDeal  
Via Mercadante 18 - 00198 Roma

DEA CAPITAL REAL ESTATE SGR S.P.A.

PROGETTO:

ARCHIMIL\_studio  
Archimi Studio S.r.l.  
via Filippo Corridoni, 41  
20122, Milano, ITALIA (I)  
Web: www.archimi.it  
Mail: archimi@archimi.it  
Tel: +39 02 6595690  
Fax: +39 02 8459593

Arch. Marco Cerri

COLLABORATORI:

TRM Civil Design  
TRM Engineering

Montana

inPRO

Alpina



REV. N. DATA DESCRIZIONE DIS. APPROVATO

COPIA SETTORE

AREA PIANIFICAZIONE URBANISTICA ATTUATIVA E STRATEGICA  
ALL'EGITO ALLA PROPOSTA DI PROVA DI AZIONE DI STRATEGIA  
E CONTROPROGETTO TECNICO  
E LAVORAZIONE A CARTELLI ALLEGATO  
PIANIFICAZIONE A. 1186  
13.2.2018  
SI ATTESTA CHE IL PRODOTTO È UNICO E COMPLETO  
DI N. 1 FACCATE  
MILANO, 31.10.2018



IL DIRETTORE DI AREA  
Arch. Marco Cerri

Data: Marzo 2018

U5