

Elaborato modificato a seguito della Delibera di Consiglio Comunale n. 10 del 13 marzo 2017 e della Determina Dirigenziale n. 20 del 6 marzo 2017. **Plano dei Servizi**

Elaborato modificato a seguito della Determina Dirigenziale n. 11 del 21/02/2017 avente come oggetto il Quarto Aggiornamento Generale del Piano dei Servizi

Elaborato modificato a seguito della Delibera di Consiglio Comunale n. 9 del 18 febbraio 2016, n. 26 del 19 ottobre 2016, della Delibera di Giunta Comunale n. 497 del 23 marzo 2016, della Determina Dirigenziale n. 28 del 13 aprile 2016, n. 39 del 4 giugno 2016, n. 43 del 27 giugno 2016, n. 44 del 5 luglio 2016.

Elaborato modificato a seguito della Determina Dirigenziale n. 12 del 8 febbraio 2016 avente come oggetto il Terzo Aggiornamento Generale del Piano dei Servizi

Elaborato modificato a seguito della Determina Dirigenziale n. 47 del 2 ottobre 2015 avente come oggetto gli atti ricognitivi di cui all'art. 37 comma 1 delle Norme di Attuazione del Piano della Regole del PGT

Elaborato modificato a seguito della Determina Dirigenziale n. 48 del 17 dicembre 2014 avente come oggetto il Secondo Aggiornamento Generale del Piano dei Servizi

Elaborato modificato a seguito di Determina Dirigenziale n. 39 del 12 novembre 2014 avente come oggetto criteri per la ricognizione delle "Zone A di Recupero" e delle "Zone B di Recupero" e del Piano di attuazione n. 43 del 25 novembre 2014 avente come oggetto la ricognizione delle "Zone A di Recupero" e delle "Zone B di Recupero" del PGT, ed in relazione con la situazione dell'art. 36 delle Norme di Attuazione del Piano della Regole del PGT

Elaborato modificato a seguito della Determina Dirigenziale n. 44 del 18 dicembre 2013 avente come oggetto il Primo Aggiornamento Generale del Piano dei Servizi

TAVOLA N. S.01/4A

CODICE ARCHIVIO: 800102512/PGT/S.01/4A

STESURA ORIGINALE: Dicembre 2009

DATA: Aprile 2017

I servizi pubblici di interesse pubblico o generale esistenti	
Comitato	Responsabile Generale
Giuseppe Sala	Fabrizio Dall'Acqua
Comitato Tecnico	Responsabile Tecnica
Franco Zinna	Marino Bottini
Comitato	Comitato
Sud Vest 4A	1: 5.000
Adottata:	Delibera n. 25 Seduta Consiliare del 13-07-2010 termina il 14-07-2010
Approvata:	Delibera n. 16 Seduta Consiliare del 22-05-2012
Valida fino a:	BURL Serie Avvisi e Concorsi n. 47 del 21-11-2012

UFFICIO DI PIANO: Servizio Pianificazione Generale / Camera Pinardi, Chiara Paventi, Cova Elisabetta Rosta, Romano Botteccchi, Riccardo Merini, Fabiana Nordini, Giuseppe Rigi, Marcellina Rizzi, Alessandra Cannara, PISSO AMAT, Paolo Bassani / Responsabile Area Urbanistica: Mario Cattolani, Briga Anselmi, Susanna Cantoni, Paolo Cuzzoni, Marco Pizzoli, Matteo Rovati, Carlo Sbarzani, Matteo Samarandea, Luana Testi.

SERVIZIO DI SUPPORTO: CAPO UFFICIO: MANUELLA FRONZONI / RESPONSABILE SERVIZIO: FABIANA FRONZONI, GIOVANNI VITA, SERGIO CESTONI

PIANIFICAZIONE GENERALE: PAOLO VIGNATI / RESPONSABILE SERVIZIO: CRISTINA FUMMO, CRISTINA SILVESTRI / SEGRETARIA DIREZIONE SETTORE: PIANIFICAZIONE URBANISTICA GENERALE: GIOVANNI SAMARANDEA, LUIGIA PAOLA, MARIA PAOLA, DANIELA PELLERANO / DIRETTORE UFFICIO: BENEDETTA VARE, RICCARDO MERINI, MARINA LAMPUGNANI, MARCO PIZZOLI, GIOVANNI TAVARDI, PAOLA VIGNATI, FRANCO ZINNA / SEGRETARIA GENERALE: MARIANGELA ZACCARIA, CARLO LOCOTORI, LUIGIANO D'AMICO, MARA TERESA D'AMICO, ANTONELLA CONTALDO, ANTONELLA MARCONI, CRISTINA SILVESTRI, FRANCESCO SERRI / DIRETTORE AREA URBANISTICA: MARIA BERNARDI, PIERPAOLO POZZI, CONSULENZA TECNICO SCIENTIFICA: ANDREA ANTONIOCCI, MARIA BERNA, MATTEO BALSANI GASTONDI, GIOVANNI DEPOLI, PIRO GALUZZI, ANTONIO LONGO, STEFANO LOTTI, LUCIANO PIGNA, PIRO SOSPISATI, INGEGNERIA ECOLOGICA, INGEGNERIA SOCIALE E CONSERVAZIONE DEL PATRIMONIO DI MILANO (DIRETTORE DI RAGIONE URBANISTICA, AMBIENTALE, INFRASTRUTTURE URBANE, BIELLEMONDO (DIR) / LUCA SERRI, VINCENZO FRANCONI, LUCA ALBERTI, CATALDO BARAZZI, LUCA CAROBBICHO, OTTEAVIO MARCONI, PIANIFICAZIONE URBANISTICA GENERALE: CRISTINA FUMMO, FRANCA LA SICA, LUCA MARCONI, GIUSEPPE MARELLI, CRISTINA CANTALDI, GIULIO DEL TONDO, CRISTINA GIANFRANCESCO, FABRIZIO BARNESI, MICHELE BURNARDI, GIULIO ROSSIGNOLI, EMMA CAMPO, CATERINA CASALI, GIOVANNI GEMELLI, CRISTINA GILBERTI, LUCA LA SICA, ROSA MARELLI, GIUSEPPE MARCA, MARIANO VIGILANTE, SANDRA TOSCANI, PIRO DOTTORIO, MARCO YANETTI, SILVANO MANGI, EMILIO MASTROCCINI, CARLO POZZI, DOMENICO BUFFA, ANTONELLA ROSTA, AMAT (Altre collaborazioni) Patrizio Caracci, Eriq Saverio Salvaggio.

Servizi alla persona e infrastrutture tecnologiche e per l'ambiente

Indispensabile	Generale	Categorie:
		Amministrativo
		Attrezzature religiose
		Commercio e attività produttive
		Cultura
		Giustizia - Sicurezza e Protezione Civile
		Istruzione
		Salute
		Servizi Sociali
		Sport
		Turismo
		Università e ricerca
		Infrastrutture tecnologiche e per l'ambiente
		Infrastrutture tecnologiche per l'ambiente soggette ad autorizzazione provinciale di cui all'art. 12, del D.L. n. 4/2006 s.m.l. (16/05/2006)

Per i servizi riportati e per quelli non indicati vale la certificazione di convenzionamento/accreditamento del servizio stesso. (Art. 18 c.3)

Le aree a servizi alla persona e le aree a infrastrutture tecnologiche e per l'ambiente ricompre all'interno di ambiti di cui alle "Norme transitorie e finali" ai sensi del Titolo V Capo delle Norme di attuazione del Piano delle Regole, sono soggette allo specifico regime normativo così come previsto dai provvedimenti approvati e adottati dai rispettivi organi competenti. In particolare le suddette aree ricompre all'interno degli Ambiti di Trasformazione Urbana (ATU) sono soggette alla specifica disciplina, ai sensi dell'art. 8 comma 1 delle Norme di attuazione del Documento di Piano.

Aree sottoposte alla normativa dei Parchi Regionali

	Parco Nord Milano
	Parco Agricolo Sud Milano
	Territori agricoli di cintura metropolitana (Art. 25, NTA PTC)
	Territori agricoli e verde di cintura urbana - ambito dei piani di cintura urbana (Art. 26, NTA PTC)
	Territori di collegamento tra città e campagna - fruizione (Art. 27, NTA PTC)

Altri elementi

	Ambiti interessati da provvedimenti in itinere approvati e adottati (PIR - Art. 31)
--	---

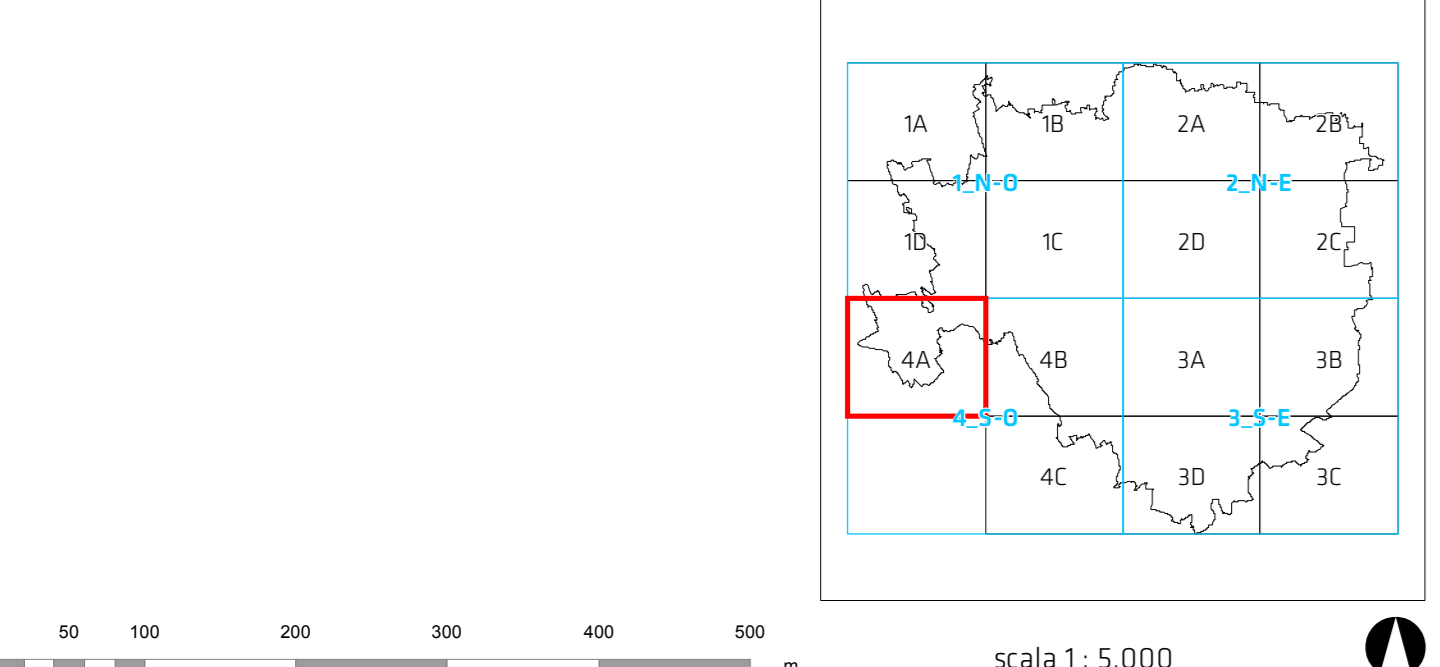

I contenuti della legenda sono riferiti alla totalità delle informazioni tematiche presenti sul territorio comunale. Pertanto si precisa che alcune voci poste in legenda potrebbero non comparire nel presente quadante.

