

IPOTESI DI RICOSTRUZIONE CENTURAZIONE

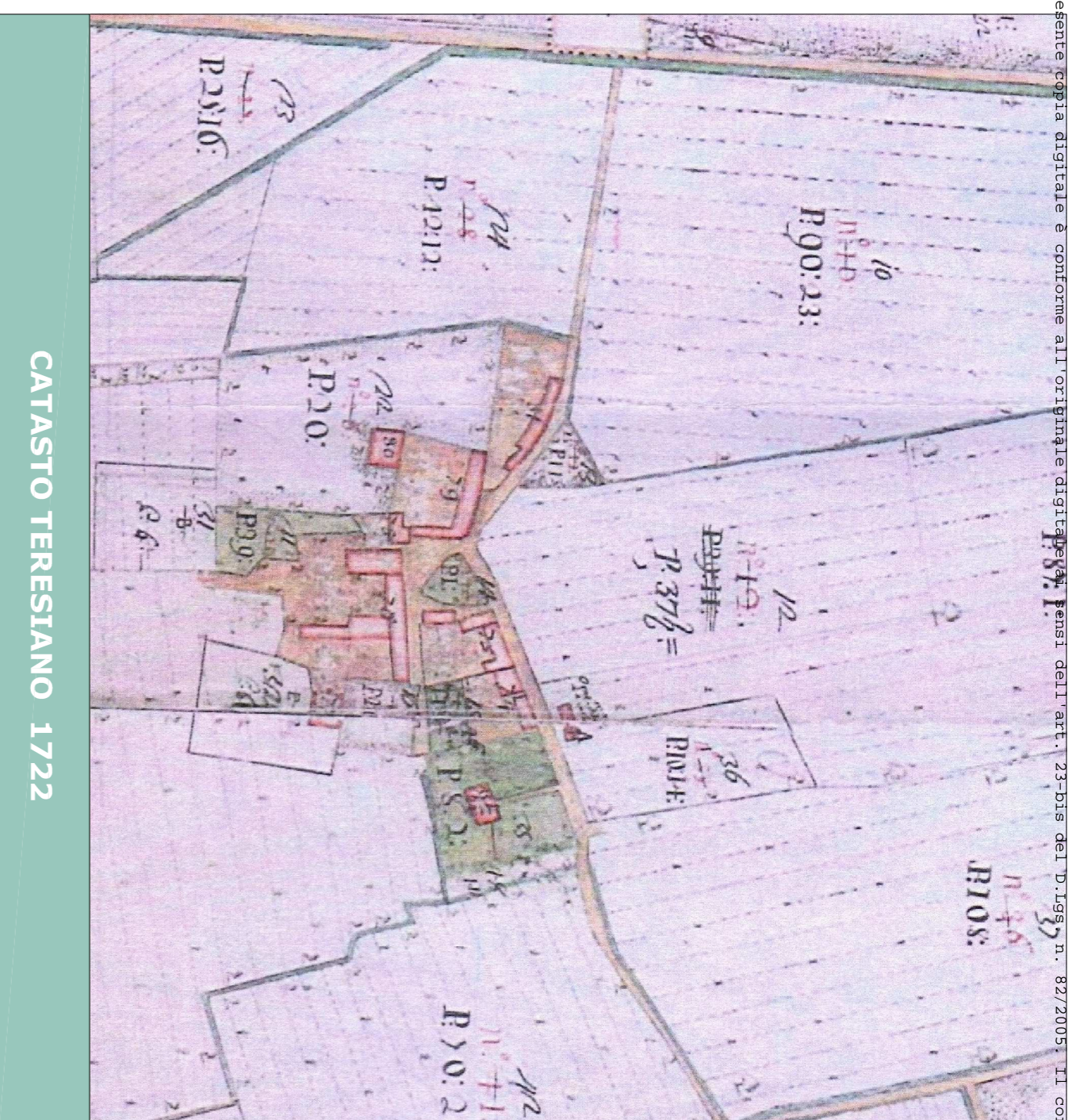

CATASTO TERESIANO 1722

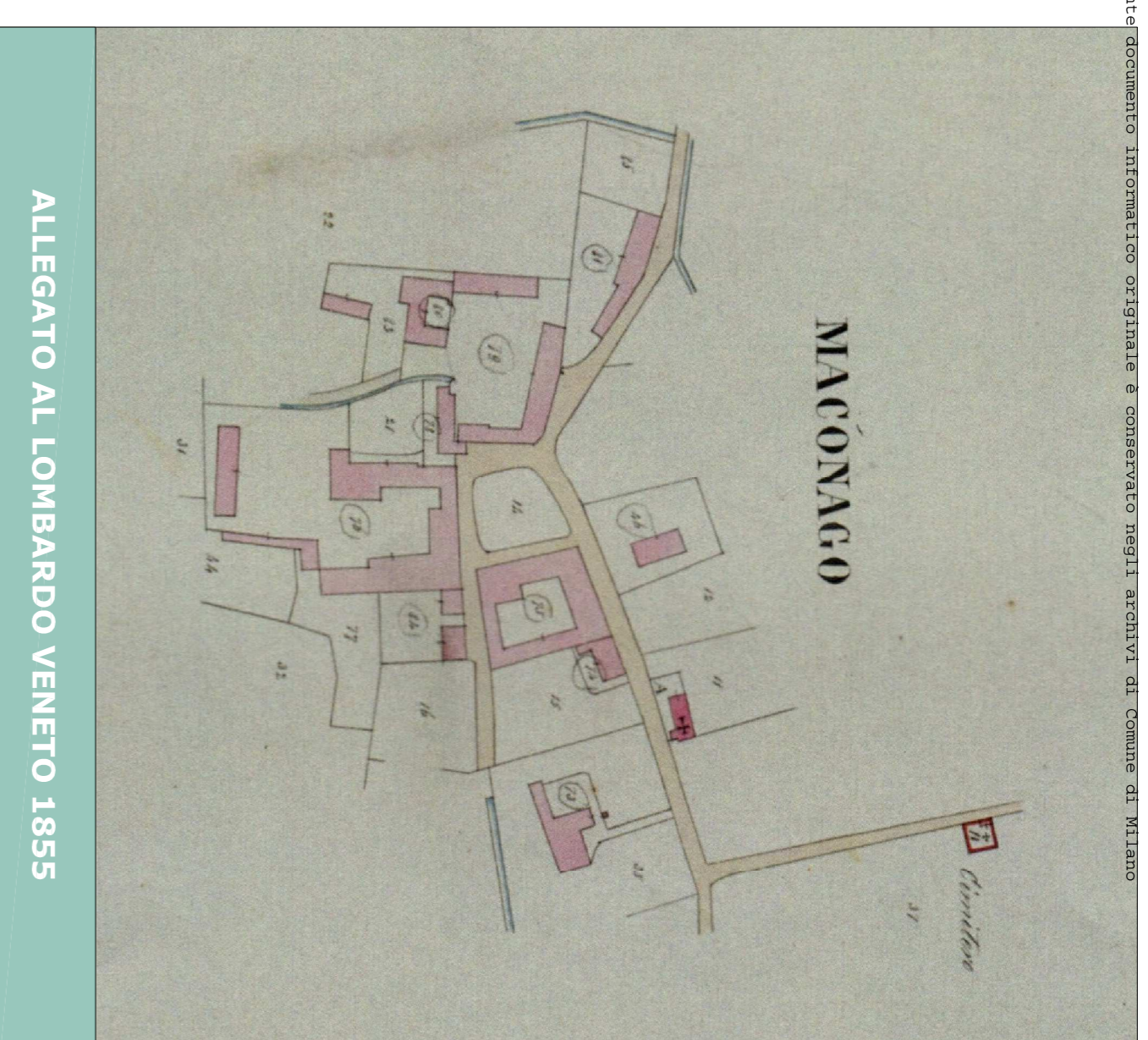

ALLEGATO AL LOMBARDO VENETO 1855



LOMBARDO VENETO 1867 - 1887



CESSATO CATASTO 1897 - 1901



CATASTO ATTUALE



ORTOFOTO REGIONALE 1975



ORTOFOTO REGIONALE 1998

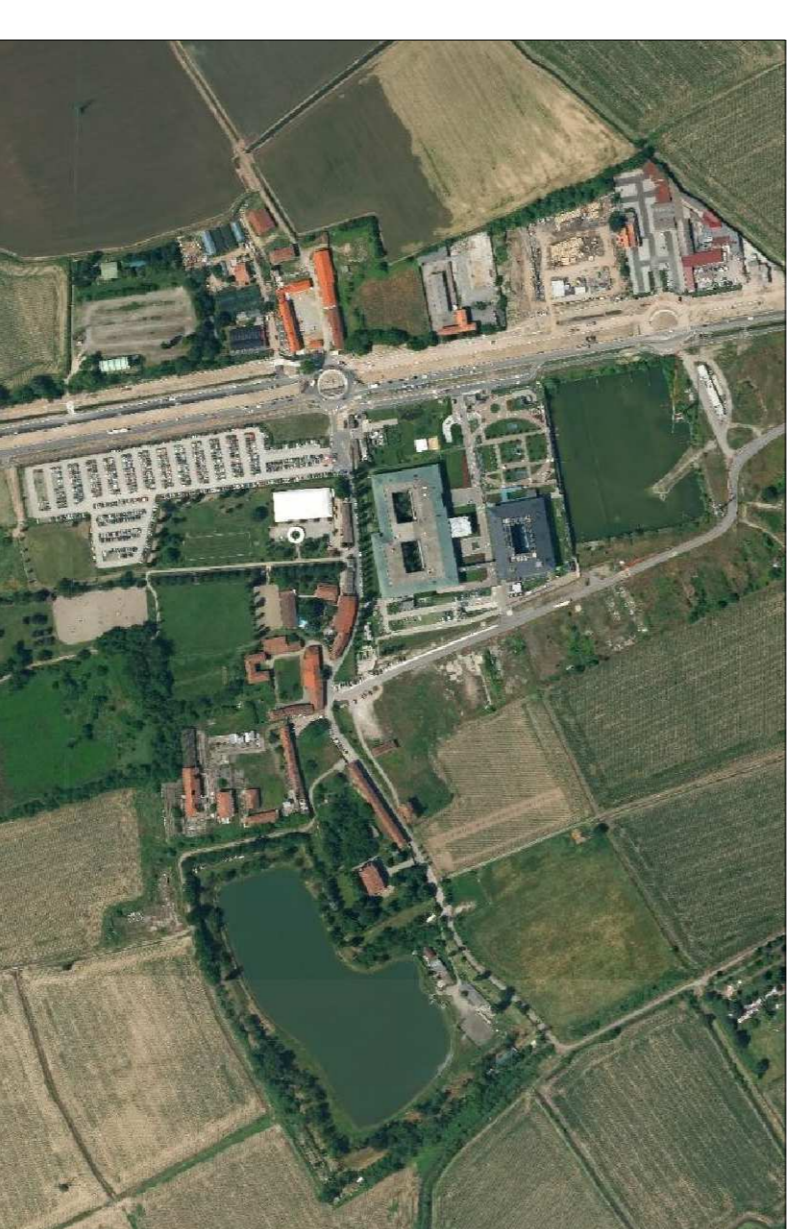

ORTOFOTO REGIONALE 2012

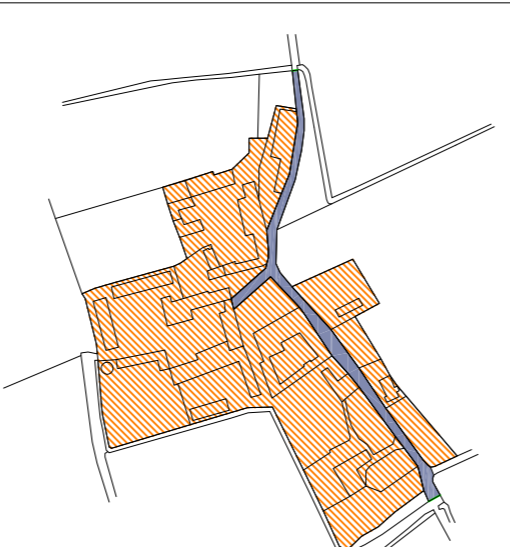

AREE STORICAMENTE OGGETTO
DELL'EDIFICAZIONE

ASSI DISTRIBUTIVI STORICI

SCHEMA CAMPI
DELL'EDIFICAZIONE

LEGENDA

EDIFICI DI NUOVA COSTRUZIONE
DA UNIVERSITÀ ALTRA

EDIFICI ESISTENTI
DA UNIVERSITÀ ALTRA

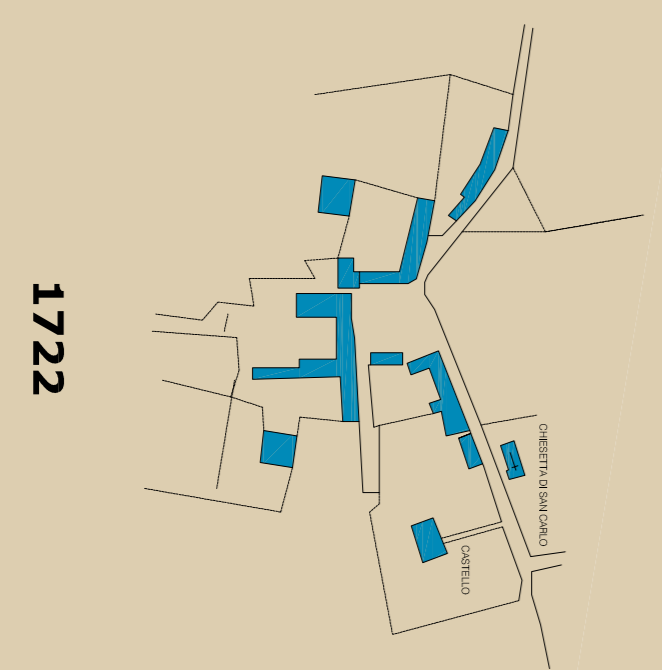

1722
CATASTO TERESIANO

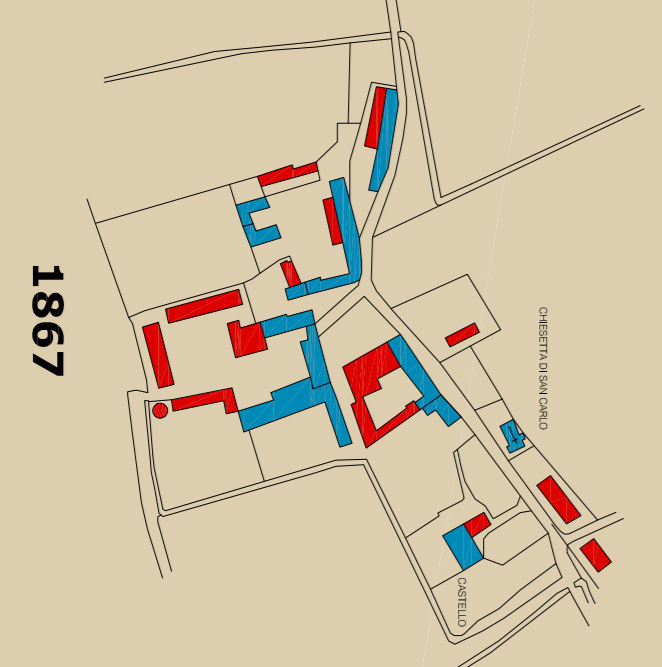

1867
LOMBARDO VENETO

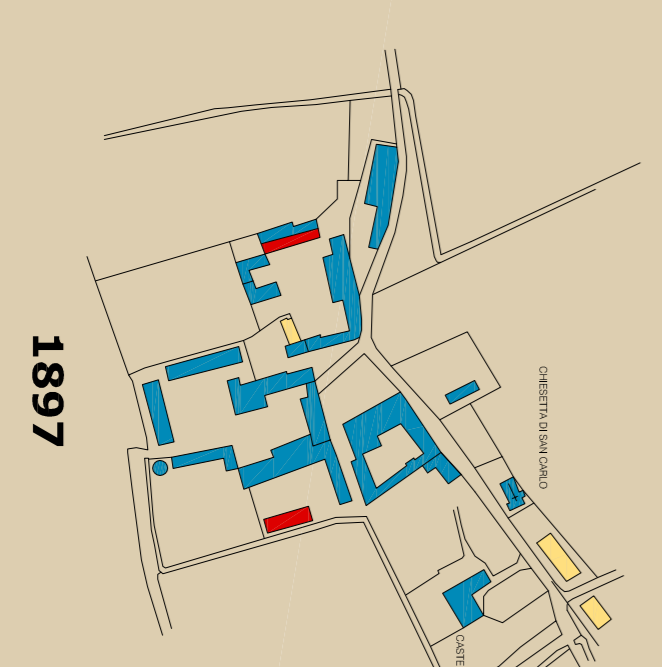

1897
CESSATO CATASTO



2019
STATO ATTUALE



EDIFICI RURALI



VISTA AEREA DEL CONTESTO

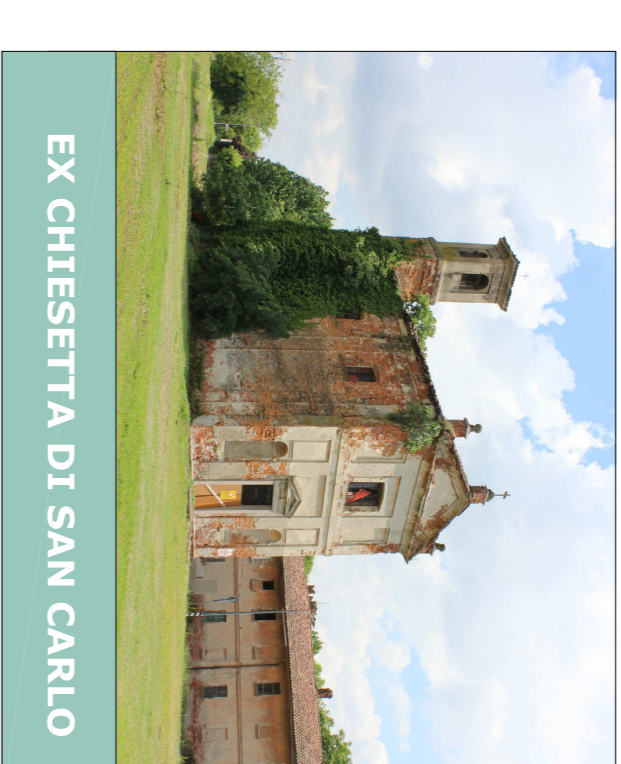

EX CHIESETTA DI SAN CARLO

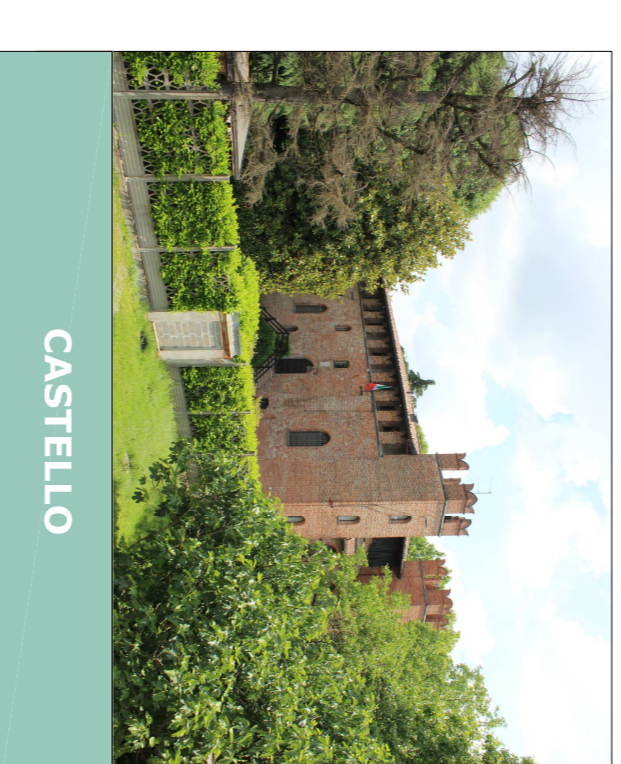

CASTELLO

COMUNE DI
MILANO

VIA MACCONAGO 24-36

Proprietà:
FONDAZIONE
LOMBARDO DEL VECCHIO
P.zza San Fedele 2
20121 Milano

Progettista:
Arch. Gian Primo Duro
via San Martino 10
20821 Peda (MI)
Tel. 0362 7452
gduro@bomalli.it

10

ANALISI ED EVOLUZIONE STORICA
DELL'INSEDIAMENTO

STATO DI FATTO

Programma
PROGRAMMA INTEGRATO DI INTERVENTO
AI SENSI DELLA L.R. 12/2005

Taglio

REV. DATA DIS. CONT. OGGETTO REVISIONE

RICHIEDENTE

PROGETTISTA

PROTOCOLLO