

BEIC: stato cantiere per Commissione congiunta PNRR/CULTURA 22 /7/2024

Buongiorno,
di seguito sintesi dello stato del cantiere e del programma dei lavori per il proseguo:

- avvio cantiere: PRIMA DECADE NOVEMBRE 2023,
- sviluppo cantiere ad inizio estate 2024: CIRCA 10%,
- con l'avvio dell'estate 2024: IN CORSO CONCLUSIONE ESECUZIONE FONDAZIONI,
- entro la fine dell'estate 2024: AVVIO ESECUZIONE STRUTTURE FUORI TERRA,
- entro fine anno 2024: AVVIO MONTAGGIO FACCIATE ESTERNE,
- entro fine anno 2025: COMPLETAMENTO FACCIATE ESTERNE,
- entro primo semestre 2026: COMPLETAMENTO IMPIANTI E OPERE IN GENERALE;

Rendering progetto
**COSA SI VEDRA' DA OVEST VERSO EST:
IMAGINARIUM / FORUM E DIPARTIMENTI**



Stato cantiere
COSA SI VEDE OGGI:
PIANI INTERRATI FORUM E DIPARTIMENTI



Rendering progetto
**COSA SI VEDRA' DA NORD VERSO SUD:
IMAGINARIUM / FORUM E DIPARTIMENTI**



Stato cantiere
**COSA SI VEDE OGGI:
PIANI INTERRATI FORUM E DIPARTIMENTI**





Avremo l'Archivio ai piani interrati.



Vediamo oggi la fondazione e i pilastri già con la doppia altezza dei due piani interrati, dove sarà realizzato l'Archivio.



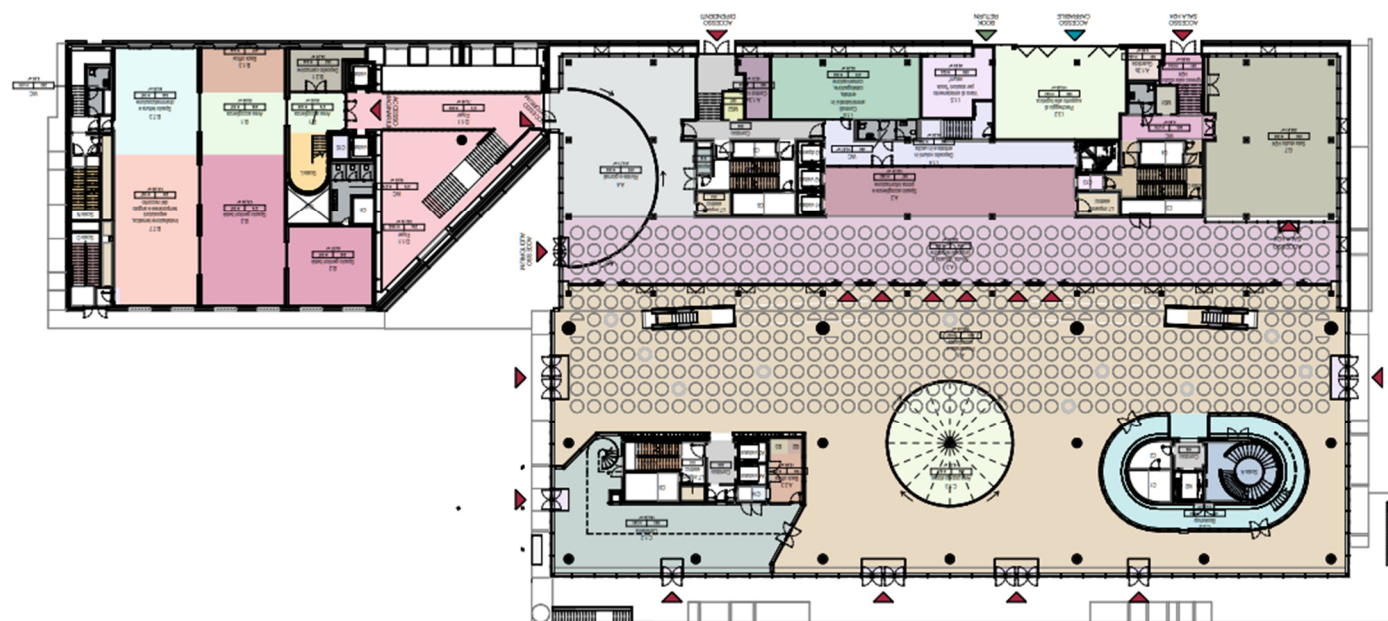

Vedremo al piano di calpestio esterno (piano terra) il *Forum* con la sua *Promenade* all'ingresso che separa a sud funzioni varie ed a nord i dipartimenti per lo studio.
A sinistra l'*Imaginarium*.

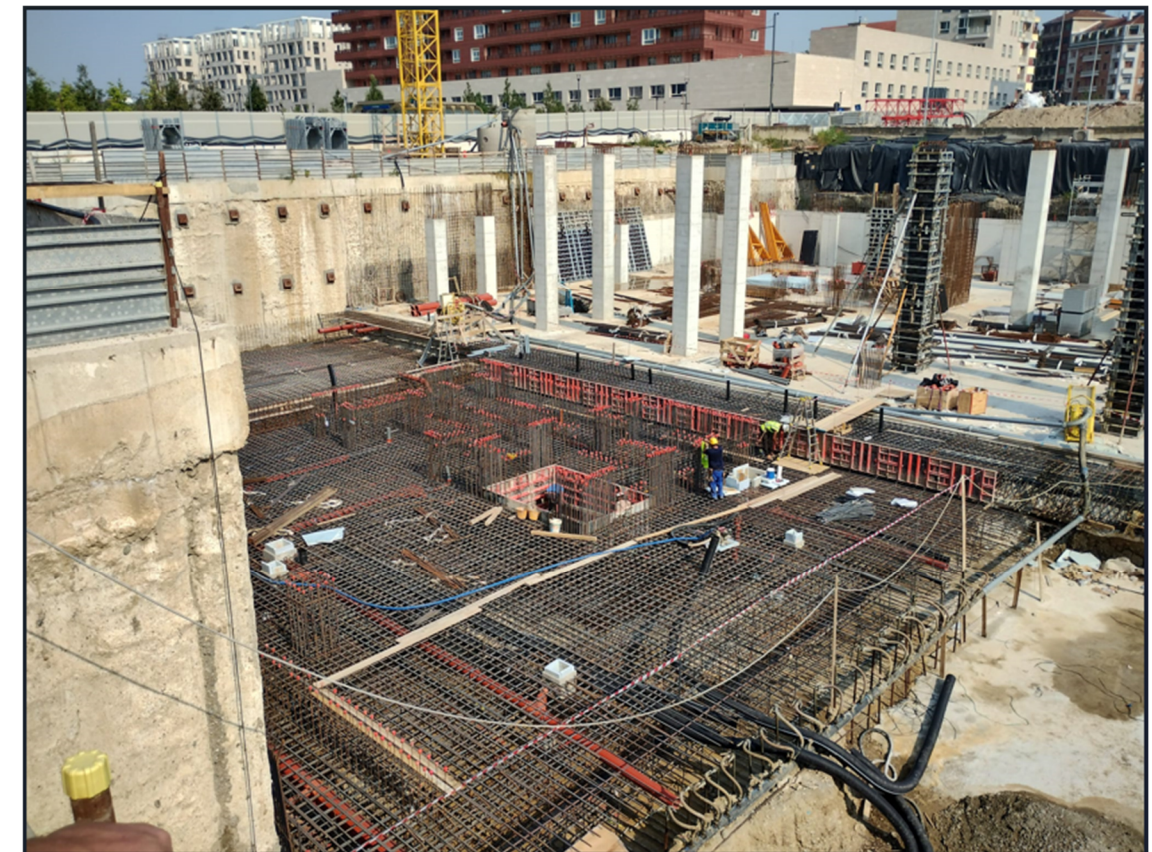

Vediamo i pilastri ai piani interrati che già identificano lo spazio dell'Archivio e quella che in superficie sarà la *Promenade* del *Forum*.

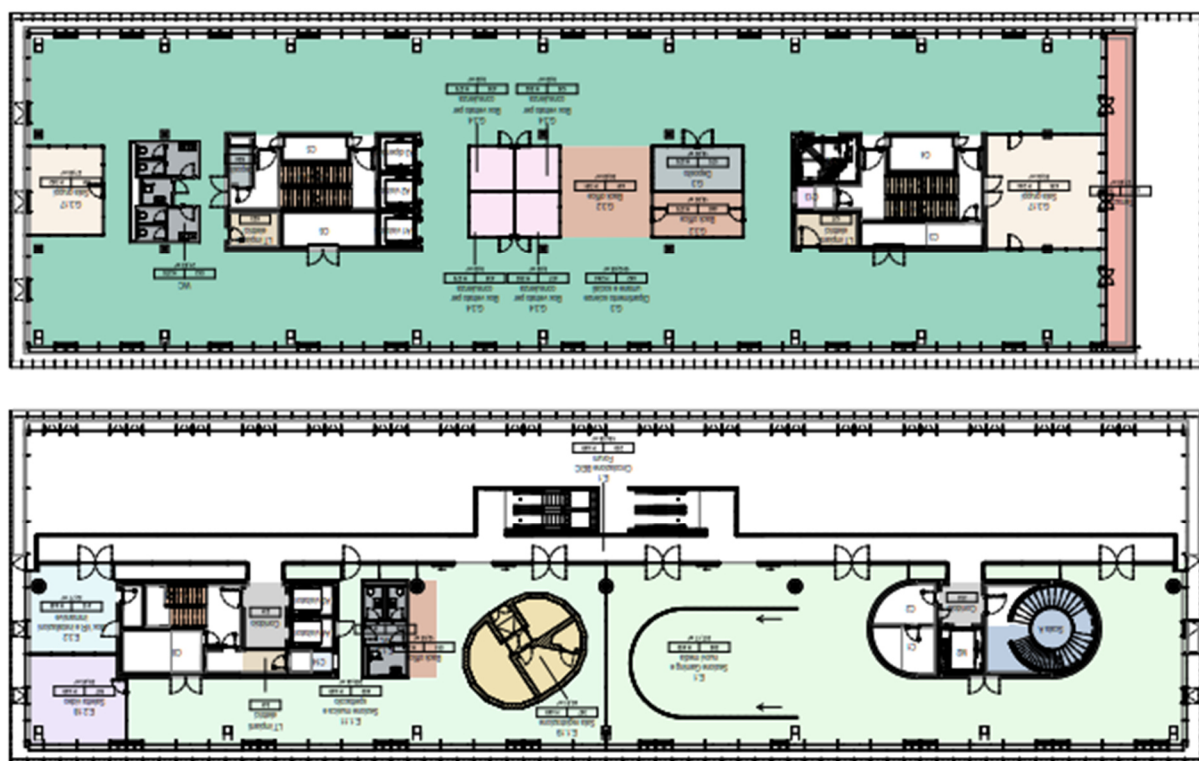

Dal 3° livello fuori terra dei Dipartimenti, l'edificio Forum / Dipartimenti si separa.



Vedremo il *Forum* con la sua *Promenade* all'ingresso che separa funzioni del *Forum* dai *Dipartimenti*.



