

Team di progettazione
Foster + Partners

Architecna Engineering
 Belvedere Inzaghi & Partners
 GAE Engineering
 Maserassociati
 Jones Lang Lasalle
 J+S
 Makno
 Manens-Tifs

Milan Ingegneria
 Museo della Scienza e della
 Tecnologia Leonardo da Vinci
 Sigest
 Studio Architettura Urbanistica
 Paolo Pomodoro
 Studio Tecnico Emanuele Morelli
 Systematica

Proprietà
Milano Santa Giulia S.p.A.
Esselunga S.p.A.

Comune di Milano
PII Montecity - Rogoredo
Proposta definitiva
di variante

Progettista

Documentazione fotografica
 dell'ambito di PII

cod. Aconex

| scala | data | disegnatore | numerazione | num. provenienza | revisione |
|-------|---------------|-------------|-------------|------------------|-----------|
| - | Novembre 2019 | J+S | SF01 | A-000 | 00 |

1. Via R. Bonfadini Est

Comune di Milano - Prot. 12/05/2021.0256267.E. - Si attesta che la presente copia digitale è conforme all'originale digitale ai sensi dell'art. 23-bis del D.Lgs. n. 82/2005. Il corrispondente documento informatico originale è conservato negli archivi di Comune di Milano



FOTO 1



FOTO 2



FOTO 3



KEYPLAN



FOTO 4





FOTO 1

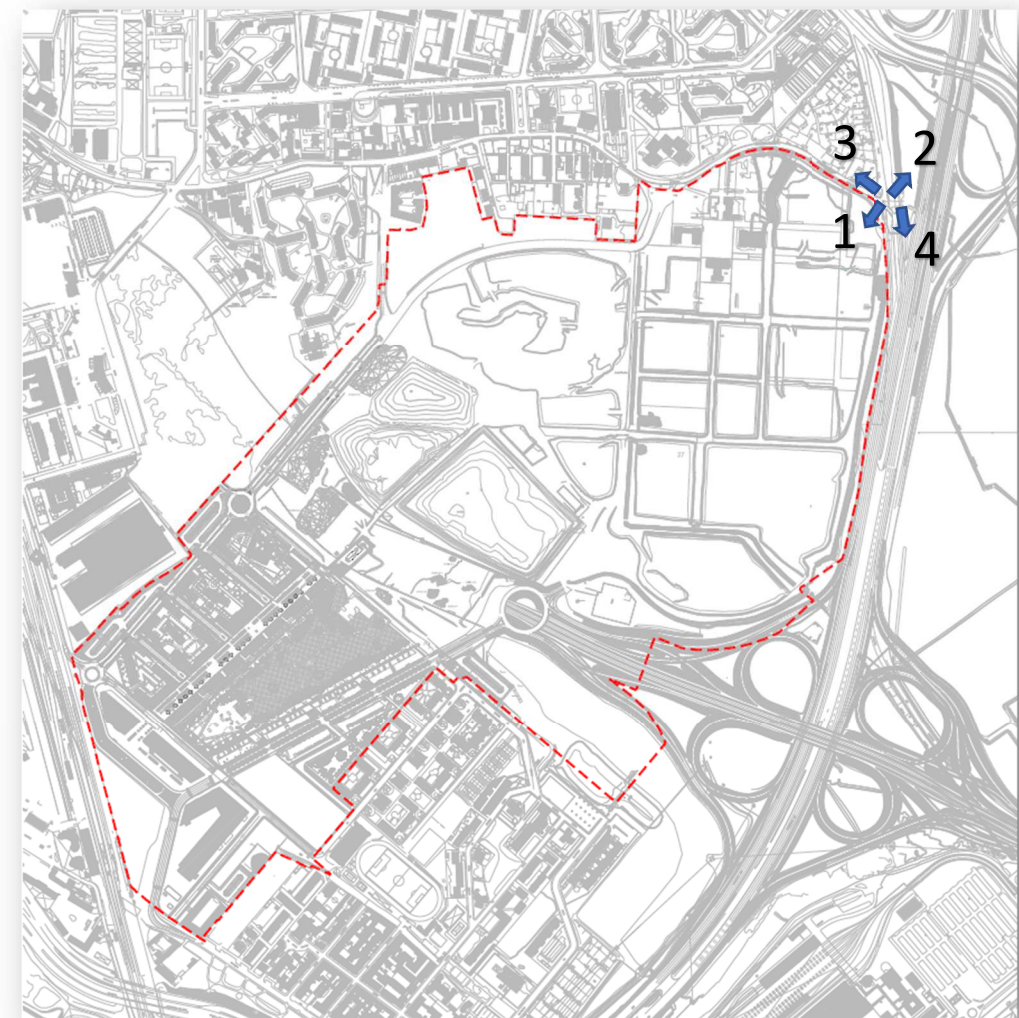

FOTO 2



FOTO 3



KEYPLAN



FOTO 4



3. Via R. Bonfadini Ovest

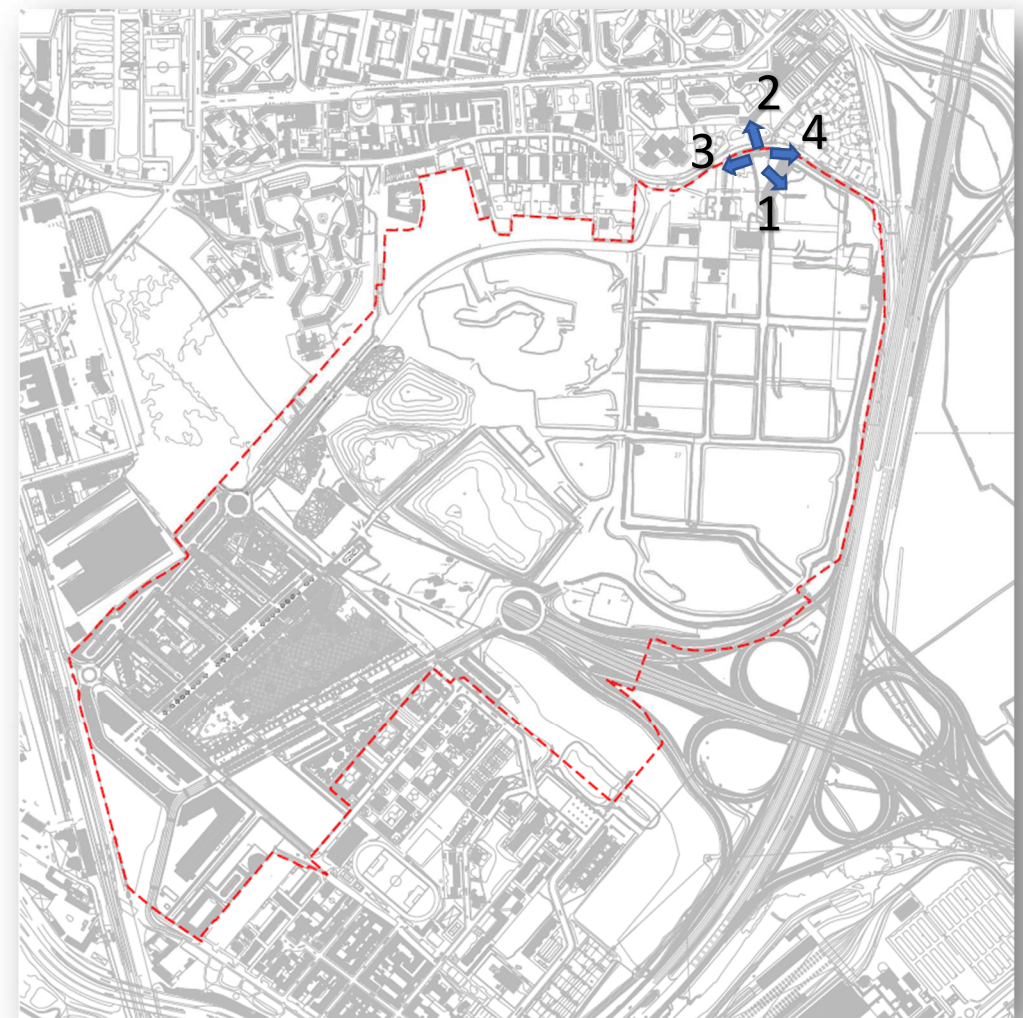

FOTO 1



FOTO 2



FOTO 3



KEYPLAN



FOTO 4



4. Via privata Morsenchio

Comune di Milano - Prot. 12/05/2021.0256267.E. - Si attesta che la presente copia digitale è conforme all'originale digitale ai sensi dell'art. 23-bis del D.Lgs. n. 82/2005. Il corrispondente documento informatico originale è conservato negli archivi di Comune di Milano

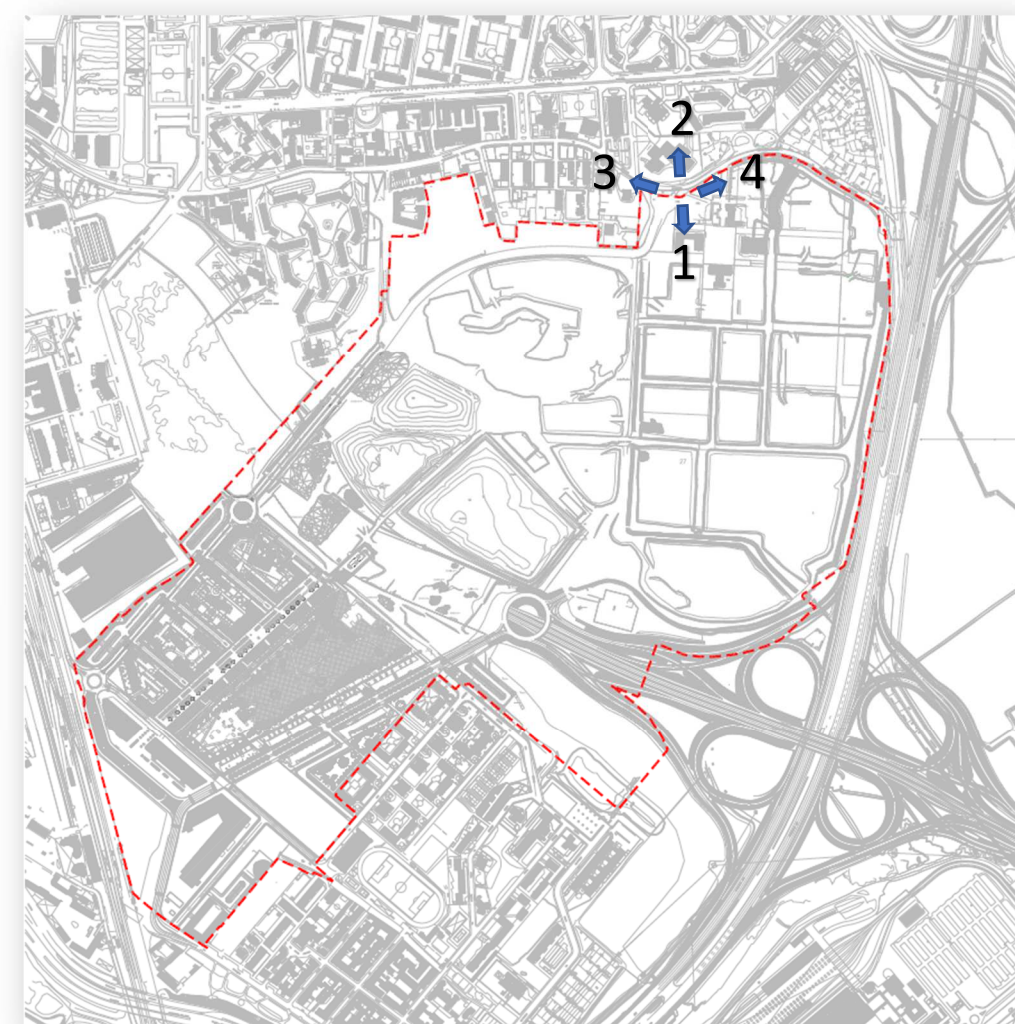

FOTO 1



FOTO 2



KEYPLAN

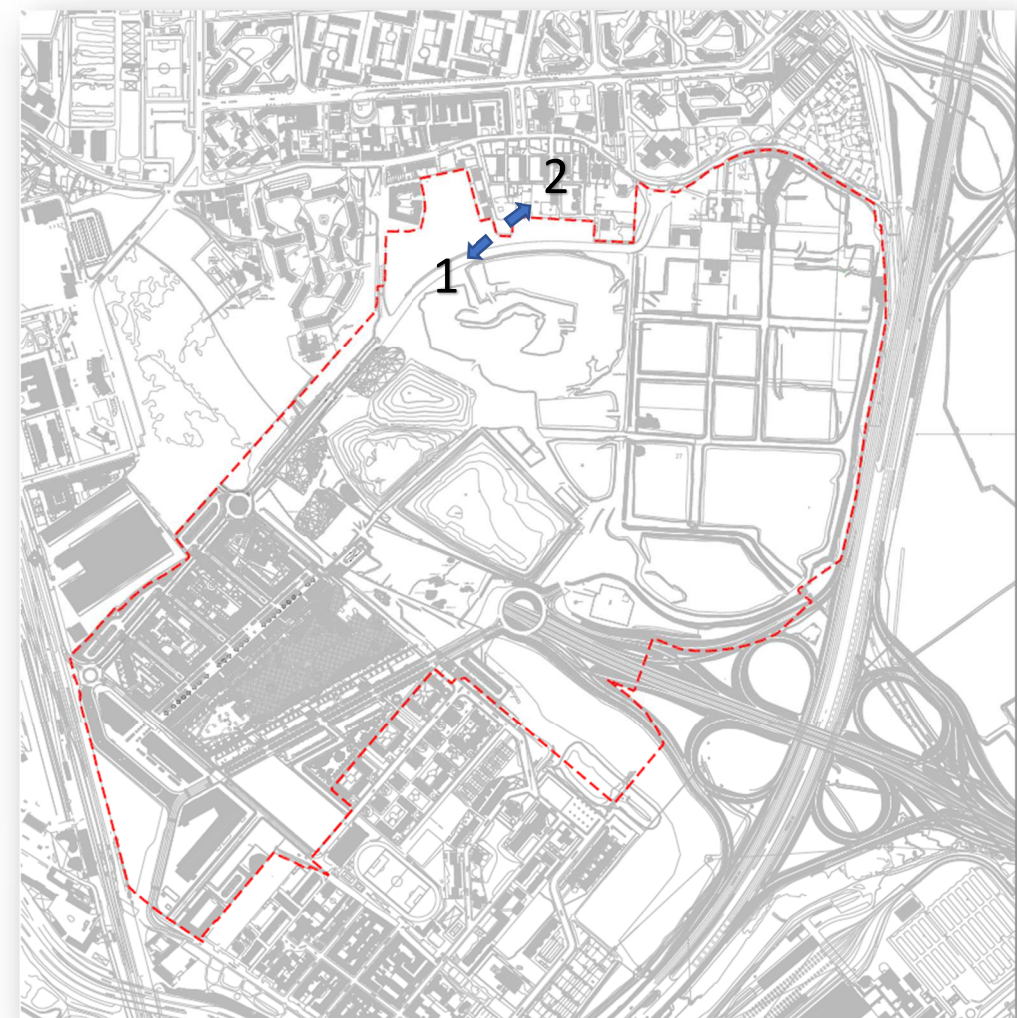

5. Via L. Sordello Est



FOTO 1



FOTO 2



FOTO 3



KEYPLAN



FOTO 4



6. Via L. Sordello Ovest

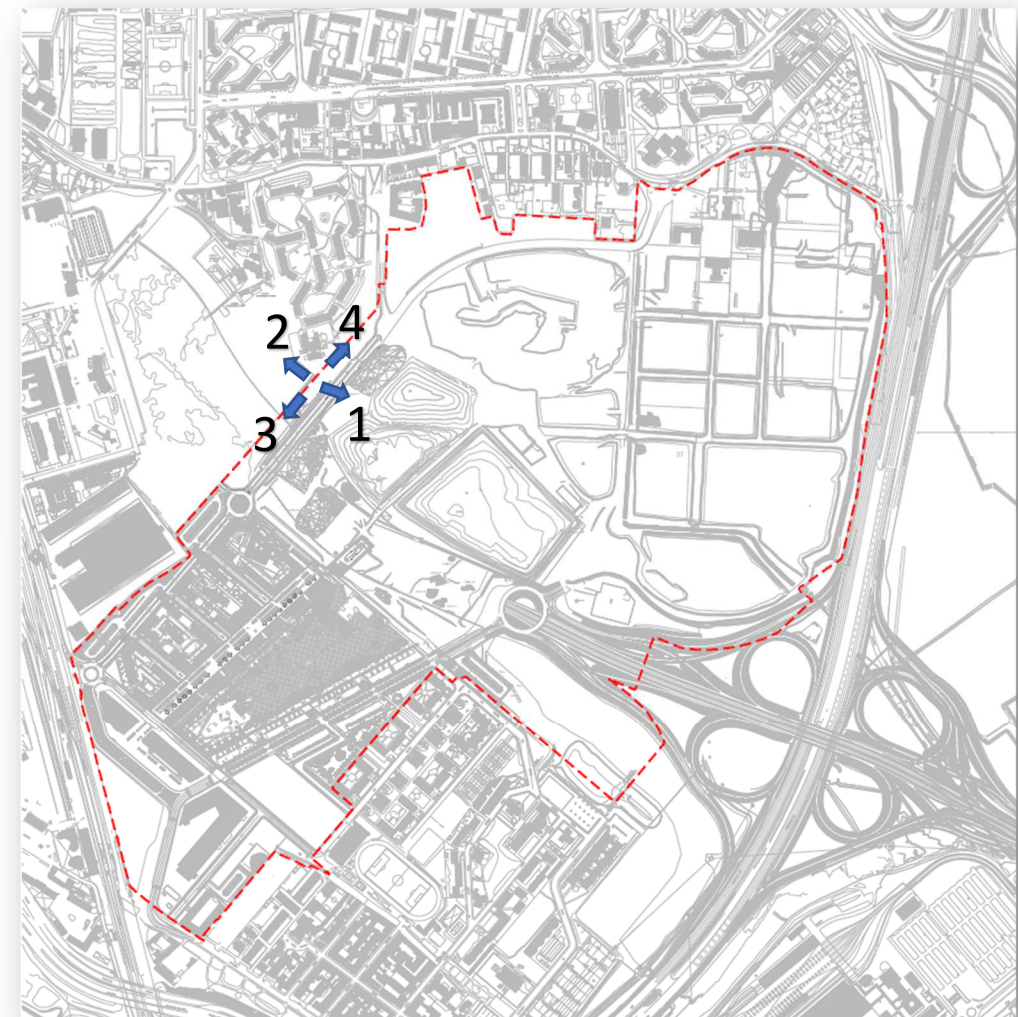

FOTO 1



FOTO 2



FOTO 3



KEYPLAN



FOTO 4



7. Via G. Manzù

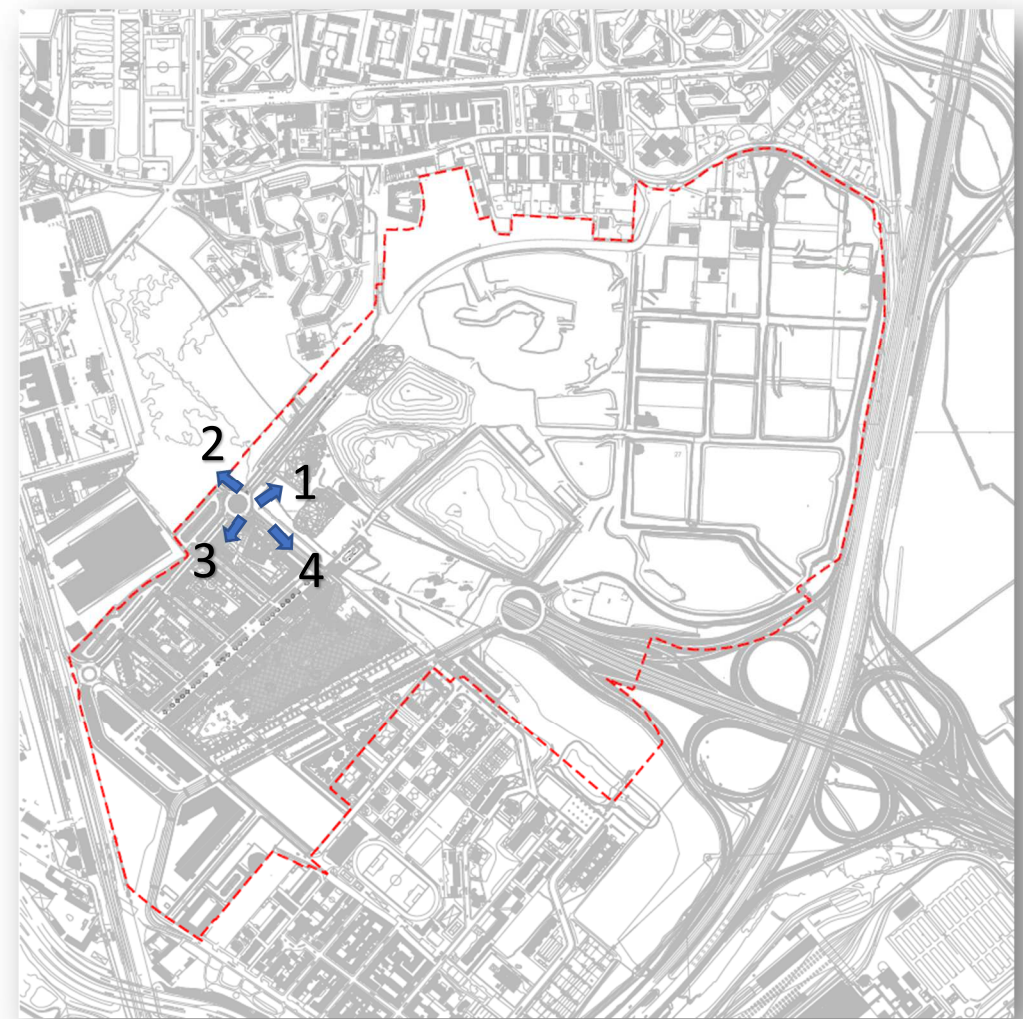

FOTO 1



FOTO 2



FOTO 3



KEYPLAN

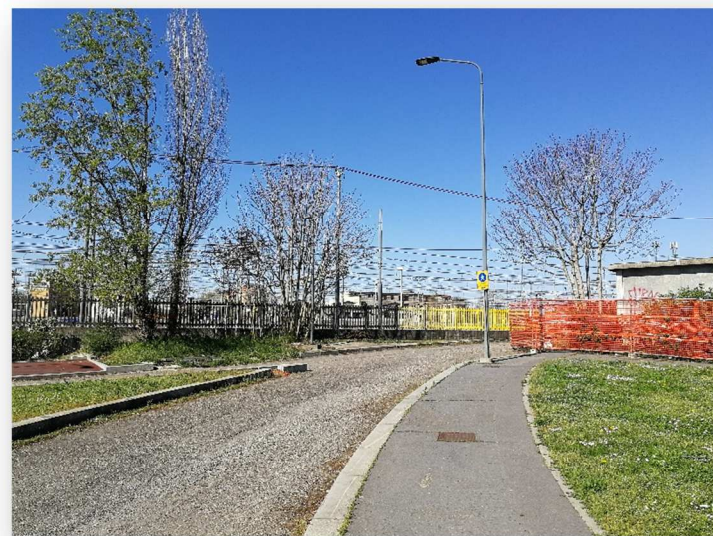

FOTO 4



8. Via F. Pizzolpasso

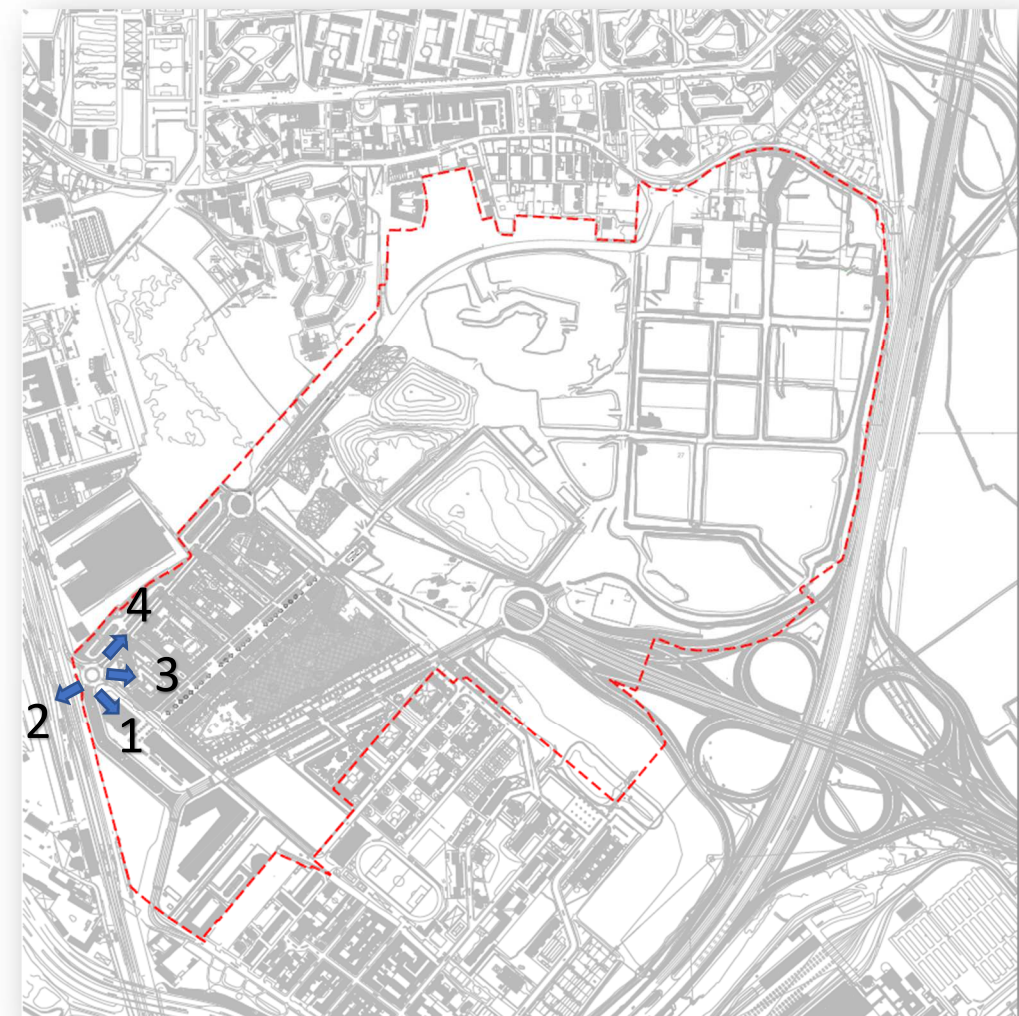

FOTO 1



FOTO 2



FOTO 3

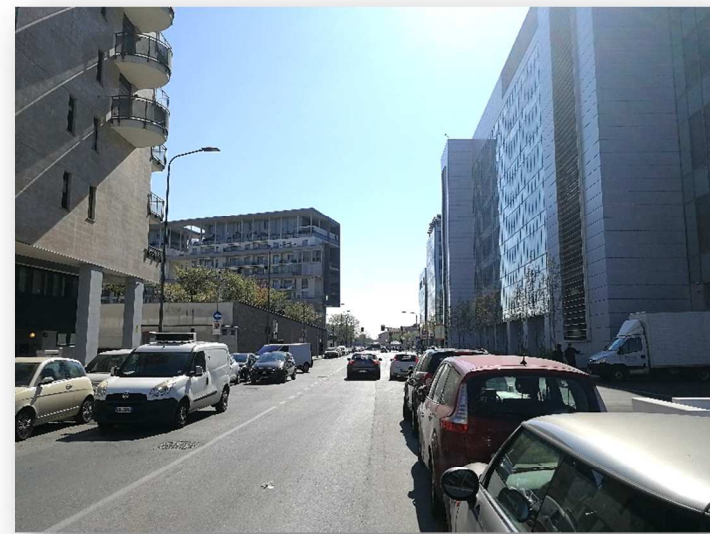

KEYPLAN



FOTO 4



9. Via del futurismo Ovest

Comune di Milano - Prot. 12/05/2021.0256267.E. - Si attesta che la presente copia digitale è conforme all'originale digitale ai sensi dell'art. 23-bis del D.Lgs. n. 82/2005. Il corrispondente documento informatico originale è conservato negli archivi di Comune di Milano

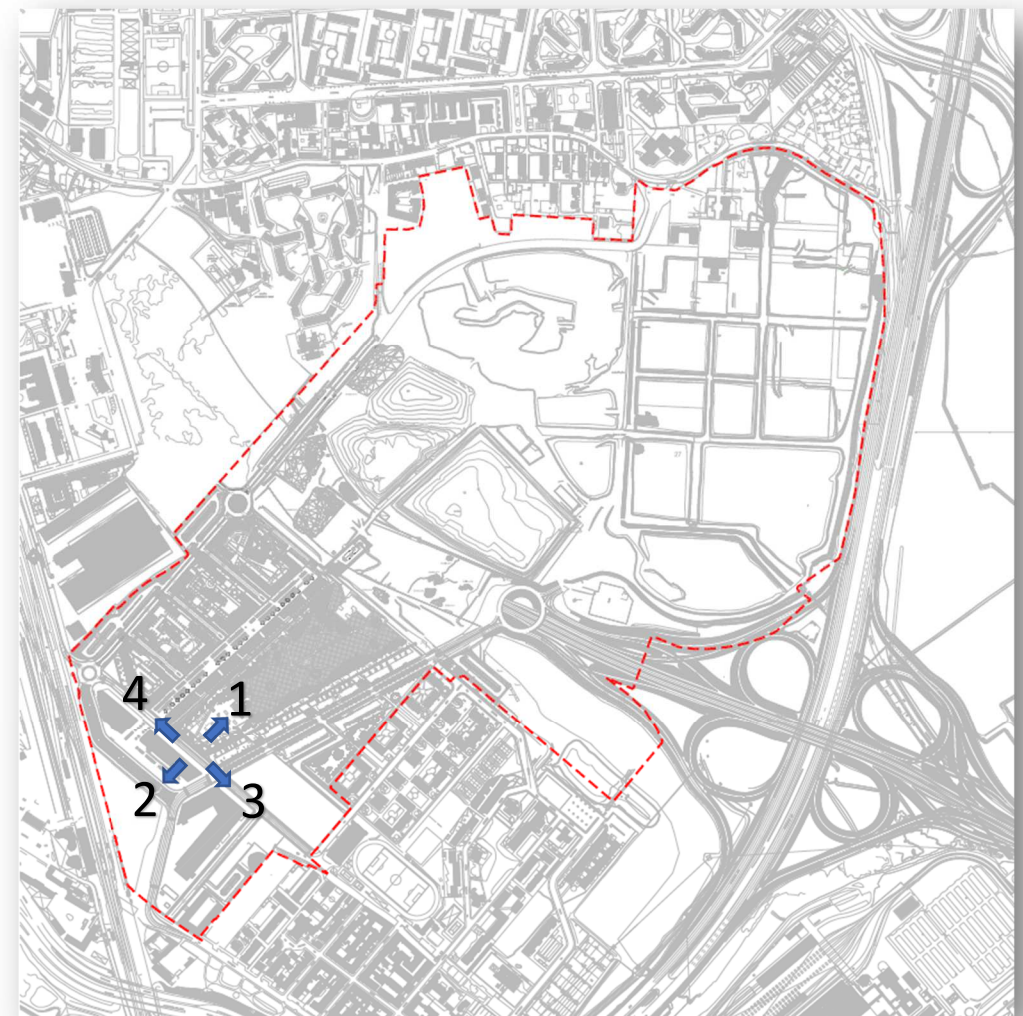
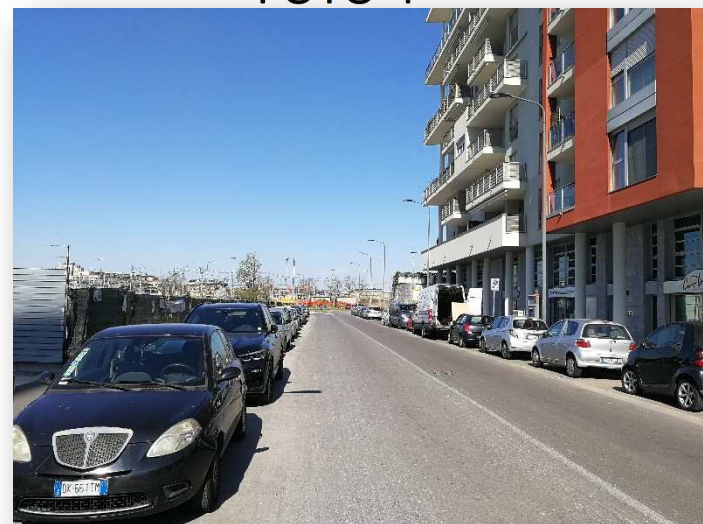

FOTO 1



FOTO 2



FOTO 3



KEYPLAN

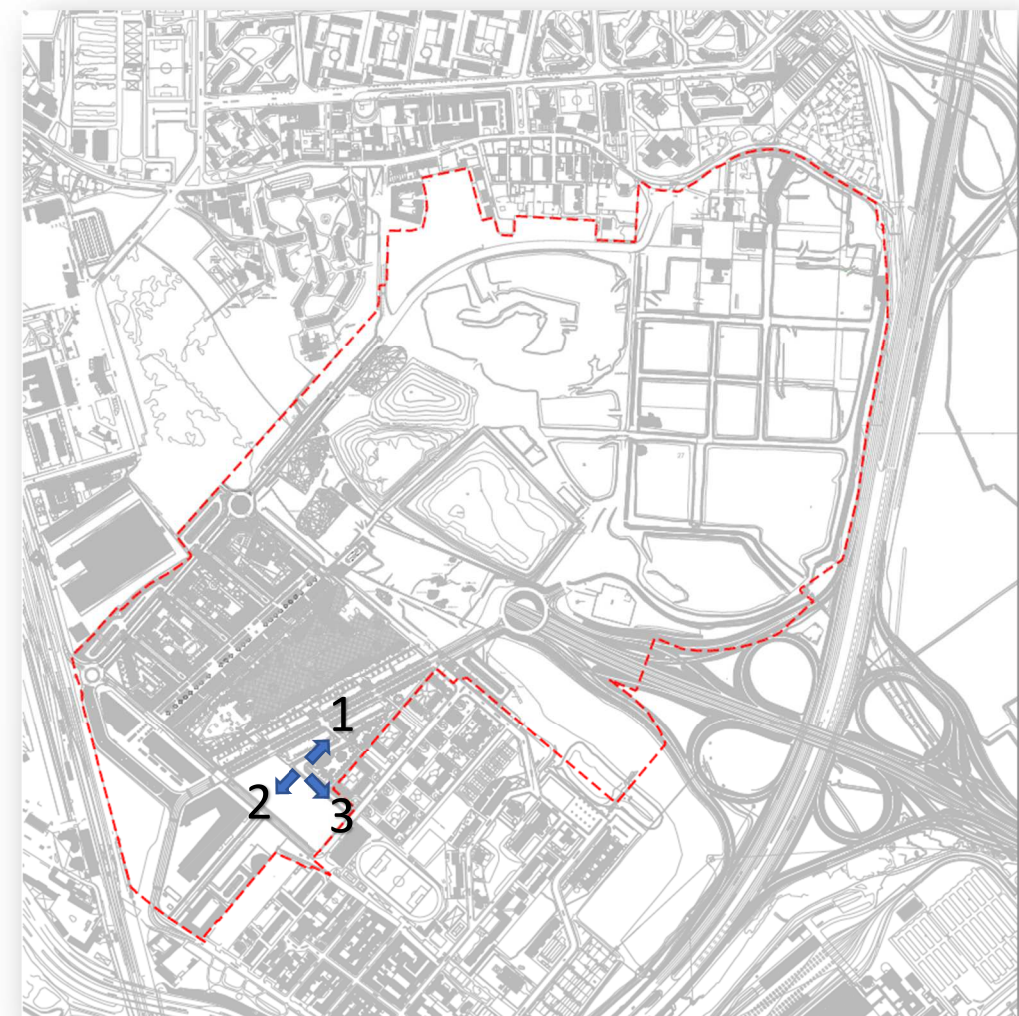

10. Via Monte Penice



FOTO 1



FOTO 2



FOTO 3



KEYPLAN



FOTO 4



11. Via S. Mirocle N°19

Comune di Milano - Prot. 12/05/2021.0256267.E. - Si attesta che la presente copia digitale è conforme all'originale digitale ai sensi dell'art. 23-bis del D.Lgs. n. 82/2005. Il corrispondente documento informatico originale è conservato negli archivi di Comune di Milano

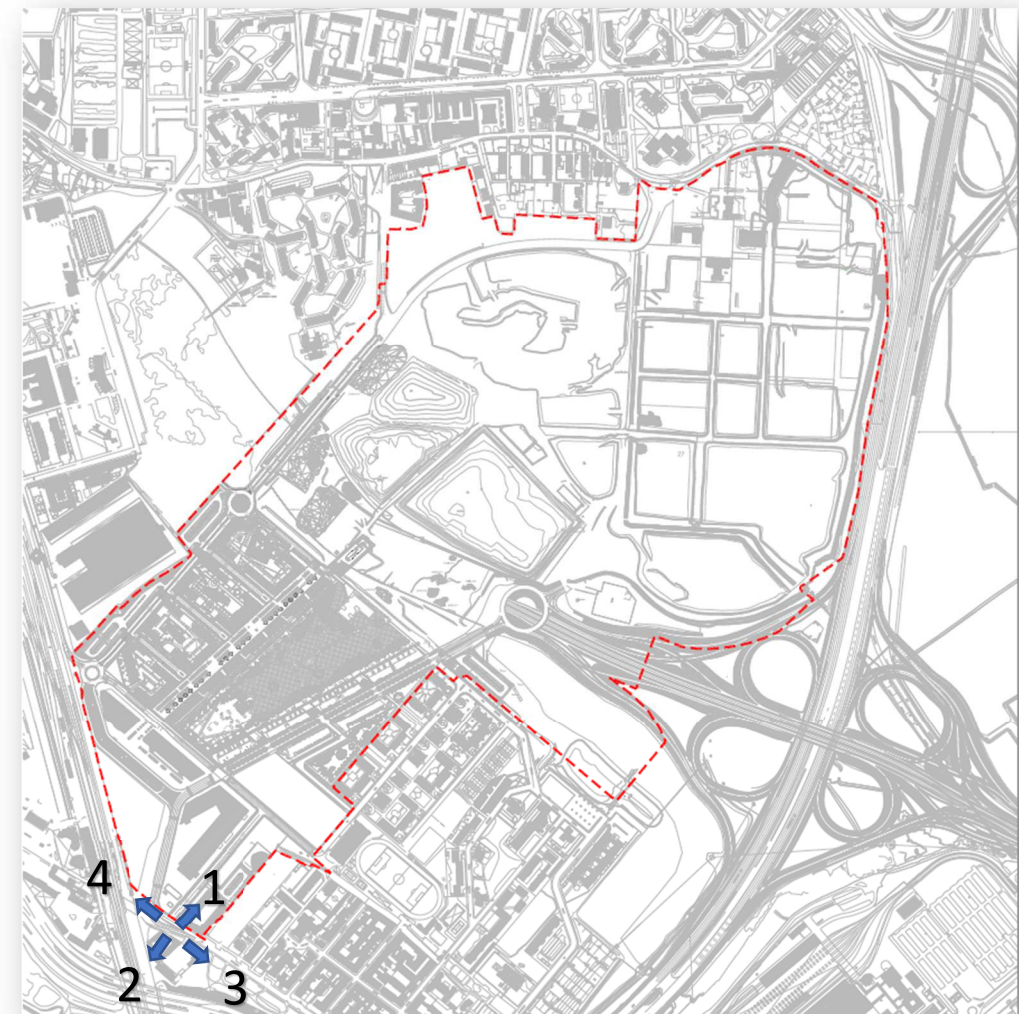

FOTO 1



FOTO 2



KEYPLAN

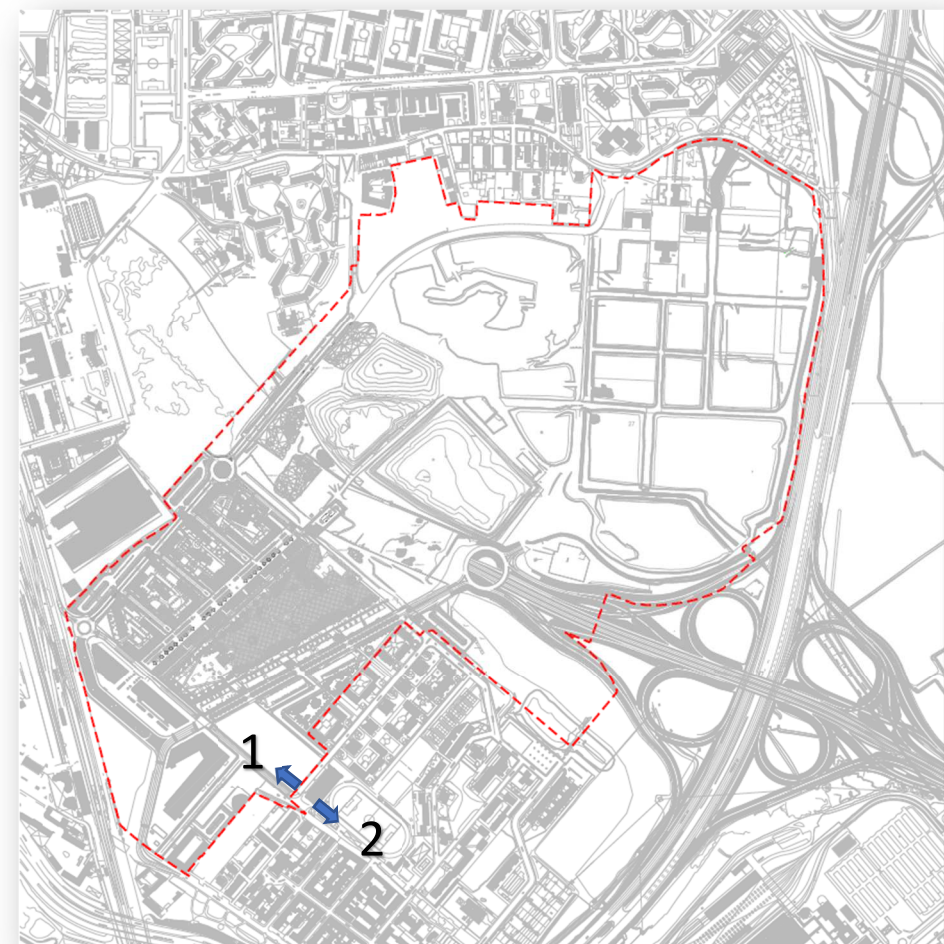

12. Via C. Feltrinelli



FOTO 1



FOTO 2



FOTO 3



KEYPLAN



FOTO 4



13. Via S. Venerio Sud

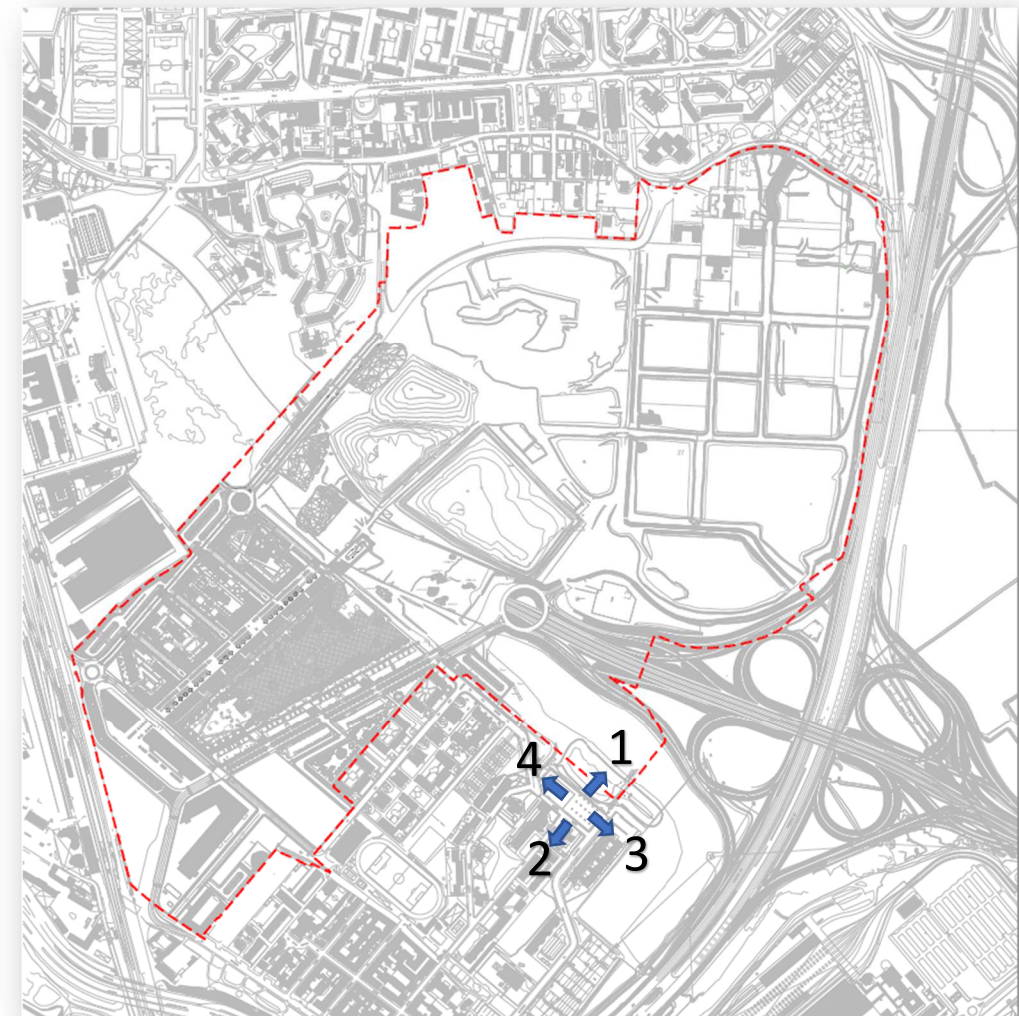

FOTO 1



FOTO 2



FOTO 3



KEYPLAN



14. Via S. Venerio Nord



FOTO 1



FOTO 2



FOTO 3



KEYPLAN



15. Via del futurismo Est



FOTO 1



FOTO 2



FOTO 3



KEYPLAN



FOTO 4



FOTO 5

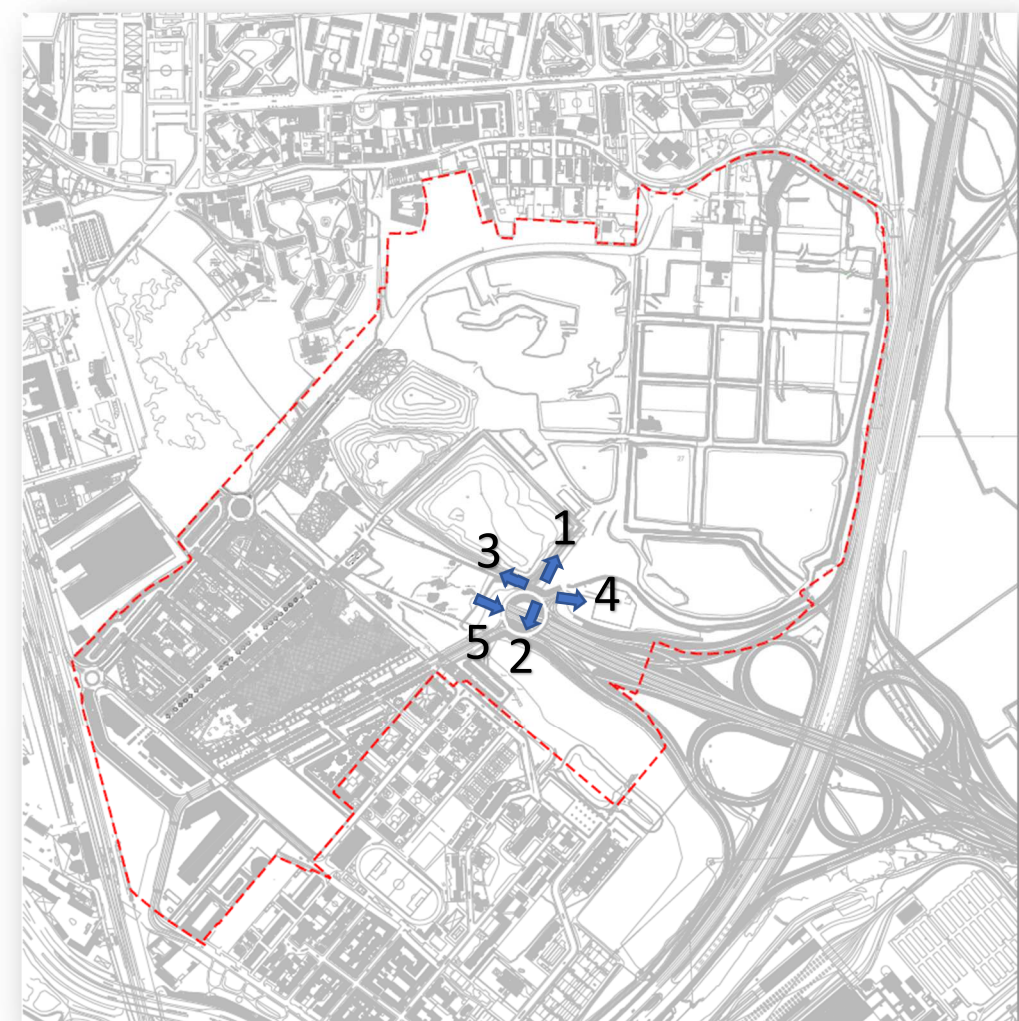

16. Parco trapezoidale S. G. Est

Comune di Milano - Prot. 12/05/2021.0256267.E. - Si attesta che la presente copia digitale è conforme all'originale digitale ai sensi dell'art. 23-bis del D.Lgs. n. 82/2005. Il corrispondente documento informatico originale è conservato negli archivi di Comune di Milano

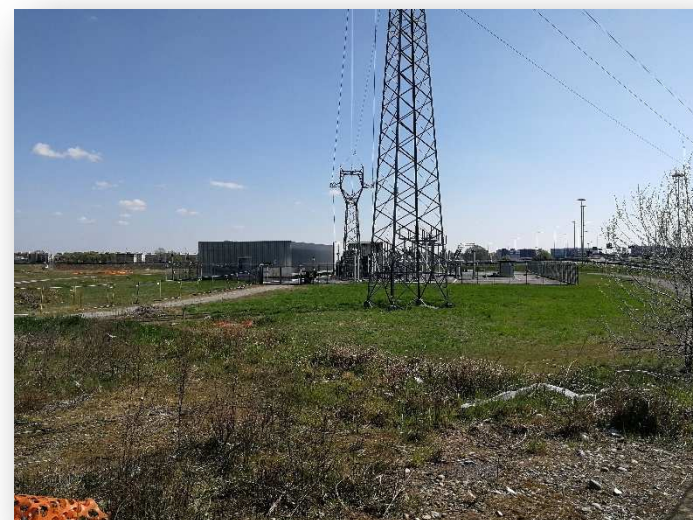
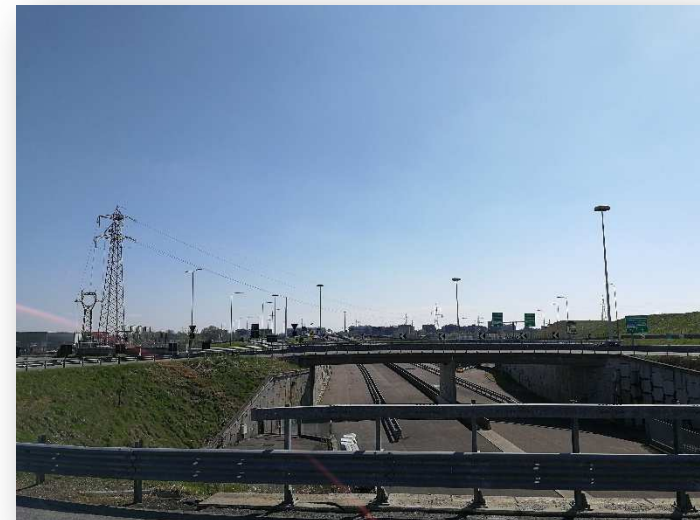

FOTO 1



FOTO 2



FOTO 3

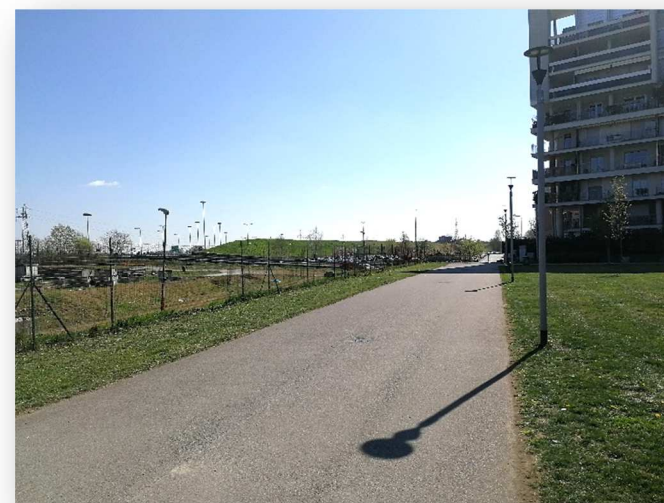

KEYPLAN



FOTO 4



17. Parco trapezoidale S. G. Ovest

Comune di Milano - Prot. 12/05/2021.0256267.E. - Si attesta che la presente copia digitale è conforme all'originale digitale ai sensi dell'art. 23-bis del D.Lgs. n. 82/2005. Il corrispondente documento informatico originale è conservato negli archivi di Comune di Milano

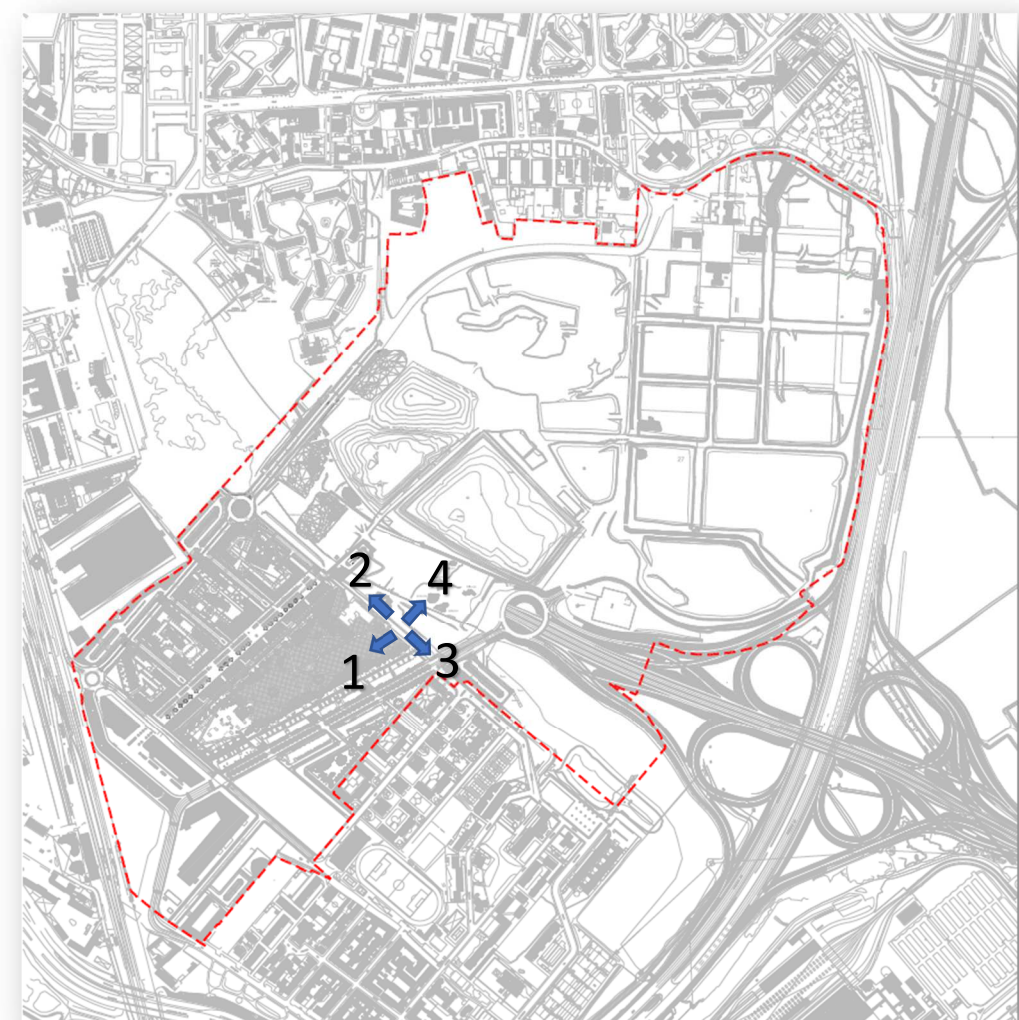

FOTO 1



FOTO 2



FOTO 3



KEYPLAN



FOTO 4



18. Via A. Savinio

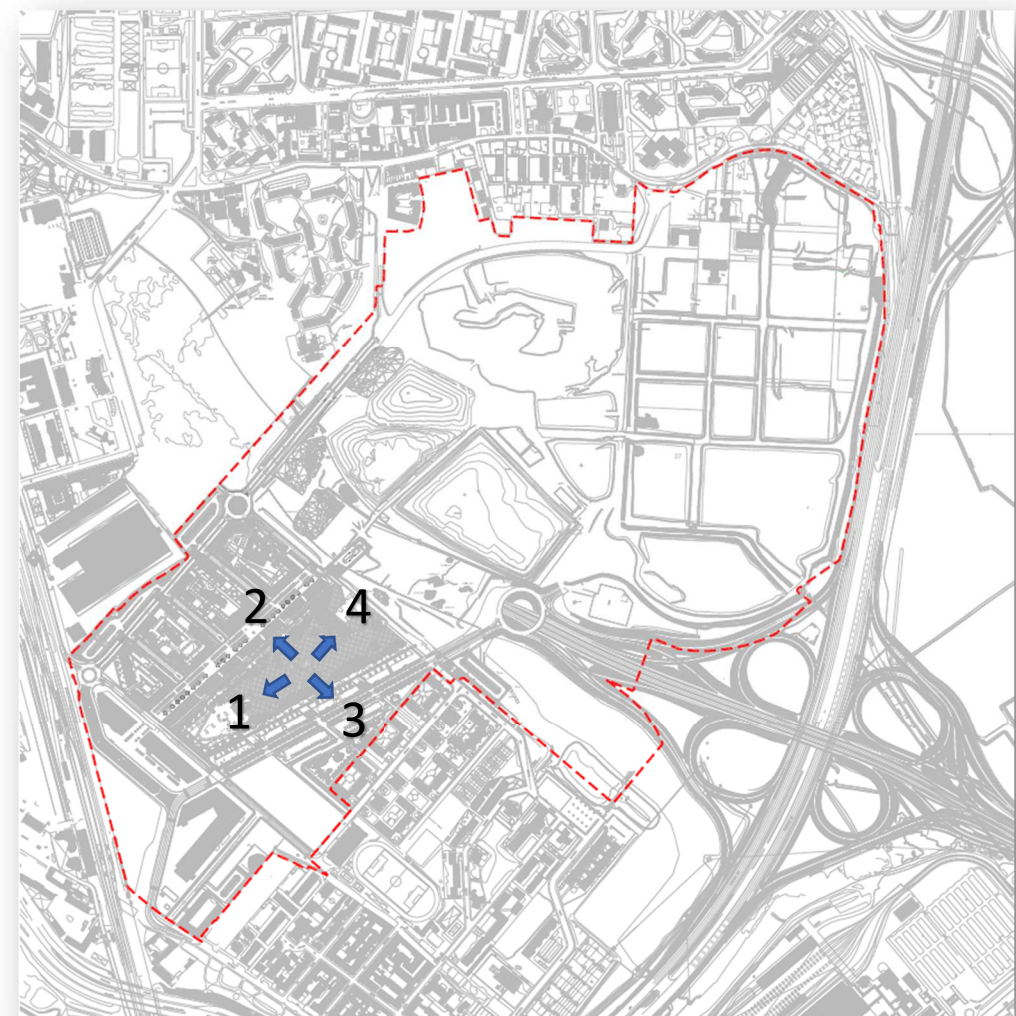

FOTO 1



FOTO 2



FOTO 3



KEYPLAN

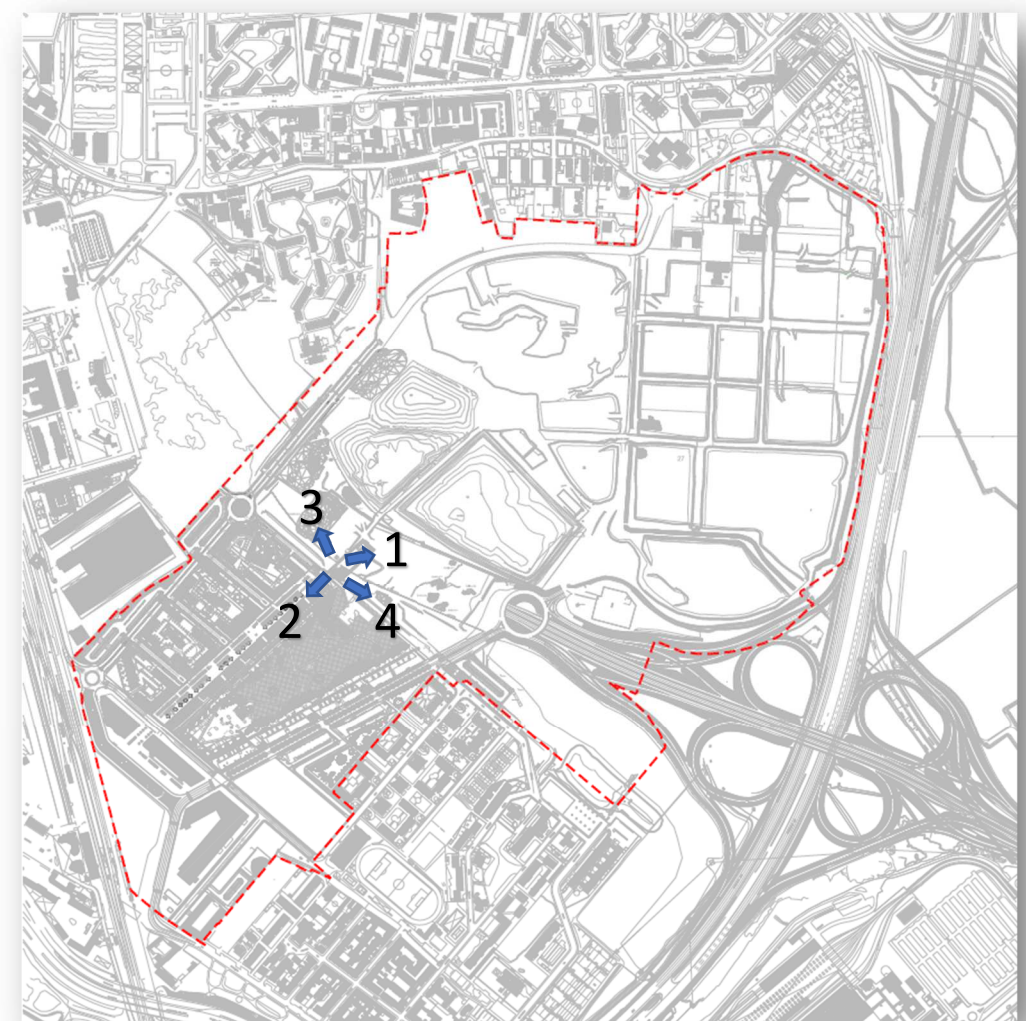

FOTO 4

